

2025



GUIDE *Hébergements*

ANNOT ET AUX ALENTOURS



www.verdontourisme.com

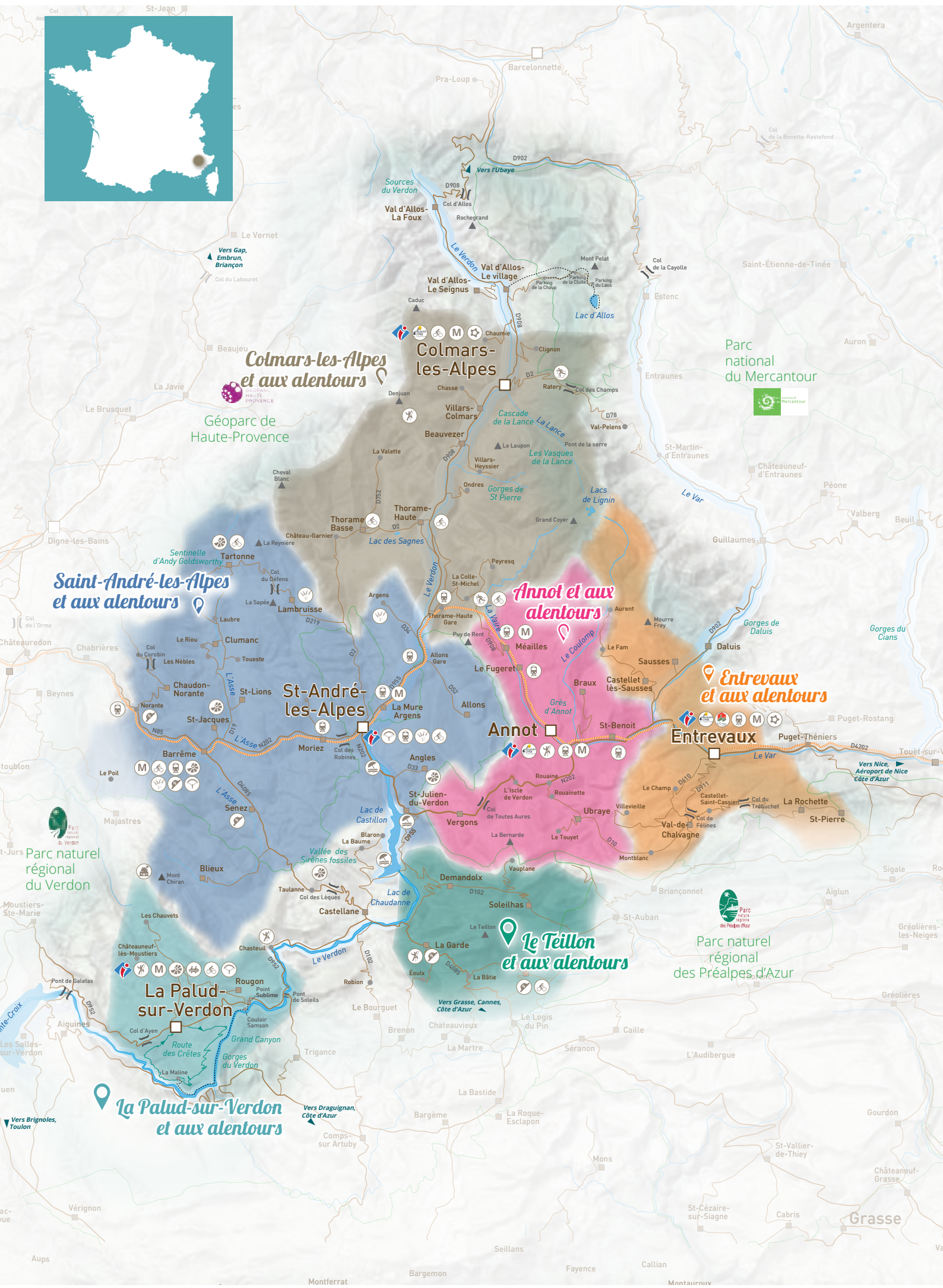





















Bienvenue

En famille, à deux ou en solo ? Nous avons ce qu'il vous faut !

Ouvrez les volets d'une chambre d'hôtel avec une vue irrésistible, dégustez un petit-déjeuner dans votre chambre d'hôtes, partagez les plaisirs en famille du camping, dormez dans une yourte, un refuge, une roulotte pour une expérience unique... C'est certain vous allez trouver l'hébergement dont vous rêvez, dans notre belle région du Verdon !

Légende

Pictogramme

 Bornes de recharge pour véhicules électriques	 Balnéothérapie	 Chèque
 Aire de stationnement camping-cars	 Espace Spa	 Chèque vacances
 Borne de service camping-cars	 Sauna	 Carte bancaire
 Branchement électriques	 Terrain ou jardin	 Restaurant ou table d'hôtes
 Aire de jeux	 Laverie	 Salle de réunion
 Bar	 Parking ou parking privé	 Animaux acceptés
 Espace aquatique ludique	 Parking moto/scooter	 Terrain de tennis
 Plan d'eau	 Garage	 Location ou prêt de vélo
 salle de réception	 Matériel bébé	 Terrain de sport/stade
 base de canoë Kayak	 Accès internet wifi	 Alimentation ou point alimentation
 Etang de pêche	 Télévision	 Salle de sport
 Piscine	 non fumeur	 Massages/modelages
 Aire de musculation / fitness ou espace fitness		

Labels



Bienvenue à la ferme



Mercantour écotourisme



Gîtes de France



Clef Verte



Valeurs Parc Naturel Régional



Hôtels au Naturel



Esprit Parc National



Qualité Tourisme



Logis



Relais Motards



Accueil Vélo

L'office de tourisme Verdon Tourisme

Notre équipe vous accueille toute l'année et vous propose un conseil personnalisé pour organiser le séjour adapté à vos envies.

Nos bureaux d'accueil

📍 Annot

40 place du Germe
04 92 83 23 03

📍 Entrevaux

24 montée de la Porte Royale
04 22 53 03 59

📍 Colmars-les-Alpes

Ancienne Auberge Fleurie
04 92 83 41 92

📍 La Palud-sur-Verdon

Le Château
04 92 83 76 89

📍 Saint-André-les-Alpes

1 place Marcel Pastorelli
04 92 89 02 39

Nos services

Billetterie

Billets de train historique, entrées spectacles et concerts, cartes de pêche, visites patrimoniales

Boutique

Cartes de randonnées pédestres et VTT, topos d'escalade, livres...

Services pratiques

Wifi gratuit, photocopies, chargeur de vélo

Nos autres éditions

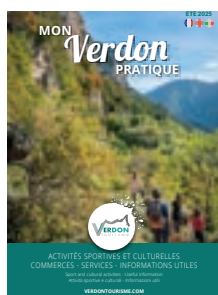

Guide pratique



Carte touristique

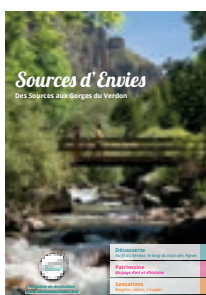

Magazine

Plans de ville

Annot, Colmars-les-Alpes, Entrevaux
La Palud-sur-Verdon, Saint-André-les-Alpes

DANS NOTRE BOUTIQUE EN LIGNE

www.boutique.verdontourisme.com

Réservez vos activités



Visites patrimoniales et musées



Spectacles et concerts



Séjours

Préparez votre séjour



Cartes de randonnée pédestre et VTT
Topos d'escalade

Ce guide mentionne l'ensemble des prestataires de Verdon Tourisme. Il n'a pas de valeur contractuelle. Les informations sont données à titre indicatif sous la responsabilité juridique des prestataires et n'engagent en aucune façon VERDON TOURISME. Liste exhaustive sur demande nos accueils de l'Office de Tourisme. L'Office de Tourisme Intercommunal Verdon Tourisme est immatriculé au registre des opérateurs de voyages et de séjours sous le N° IM004220001 par Atout France.



Hôtel Restaurant Les Callunes ^{**}

16 chambre(s)

Situé dans le centre du village, cet hôtel restaurant familial au charme ancien vous accueille.



34 place du Revelin
Annot
04 92 83 21 08
lescallunes@gmail.com

du 10/03/25 au 22/12/25



Chambre double	de 67 à 82 €
Demi-pension /pers	à partir de 107 €
Petit déjeuner	11 €

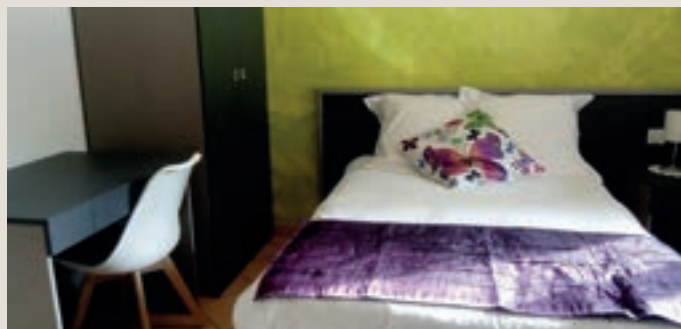

Hôtel Le Bécassier ^{NC}

8 chambre(s)

Petit hôtel-restaurant rénové avec balcon donnant sur les montagnes.



78 route de la Roche Percée
Annot
04 92 89 22 98
lebecassiersas@gmail.com

du 01/01/25 au 31/12/25



Chambre double	de 75 à 95 €
Demi-pension /pers	
Petit déjeuner	8 €





Chambre d'hôtes Le Baou

1 chambre(s) soit 4 personne(s)

Vos hôtes vous accueillent dans leur maison entourée d'un jardin arboré. Passionné de randonnée, Jacques vous orientera vers les plus beaux sentiers de la région et Julienne vous réglera de ses petits déjeuners maison.



223 bd Fernand Faissole
Annot
04 86 62 10 19 - 06 62 82 43 34
juliennejacques04@gmail.com

du 01/04/25 au 31/10/25



1 personne	60 €
2 personnes	70 €
Repas	



Le Petit Pandous

1 chambre(s) soit 2 personne(s)

Dans un corps de ferme datant de 1890 complètement indépendant ce qui préserve l'intimité de ses occupants, cosy, lumineux, le petit Pandous vous accueille pour que vous puissiez déconnecter de votre quotidien. Un extérieur pour se détendre, lire...



La Fount de Pandous
Ubraye
06 16 85 68 28
josianerayne1@gmail.com

du 28/04/25 au 27/09/25



1 personne	
2 personnes	de 75 à 80 €
Repas	25 €

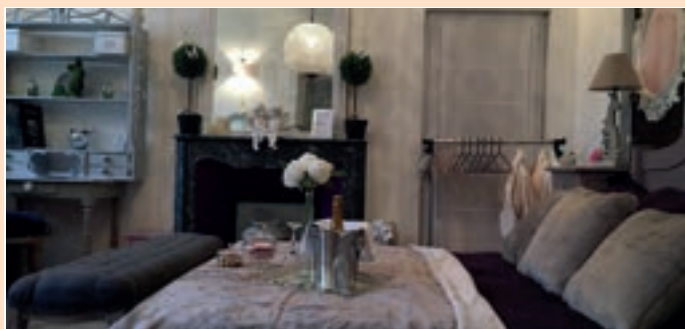

Chambres d'hôtes Sandra

2 chambre(s) soit 4 personne(s)

Sandra et Jean-Michel vous accueillent dans leur maison de maître, le charme d'antan avec le confort d'aujourd'hui. Au calme, avec vue sur les grès d'Annot, vous profiterez du jardin, de la cuisine d'été, de la terrasse couverte. On vous attend.



Le Pré Martin
Annot
06 70 79 13 85
contact.prosecretariat@gmail.com

du 01/04/25 au 30/11/25



1 personne	
2 personnes	de 95 à 98 €
Repas	



Lou Casteu

2 chambre(s) soit 6 personne(s)

Dans notre maison de caractère, au cœur du village médiéval, vous goûterez à la douce quiétude de la vie provençale dans l'un des plus pittoresques villages de cette magnifique région.



Grand Rue
Annot
04 92 83 38 31 - 06 77 18 08 52
alain.albert131@orange.fr

du 01/05/25 au 30/09/25



1 personne	79 €
2 personnes	89 €
Repas	



Chambres d'hôtes Le Clotterriou

2 chambre(s) soit 4 personne(s)

Marjorie et Raphaël vous accueillent dans leur ferme au cœur de la châtaigneraie. Authenticité et déconnexion dans un joli coin de nature.



Le Coulet
Braux
06 41 13 37 20
leclotterriou@hotmail.fr
www.leclotterriou.com
du 01/05/25 au 14/09/25



1 personne	
2 personnes	100 €
Repas	

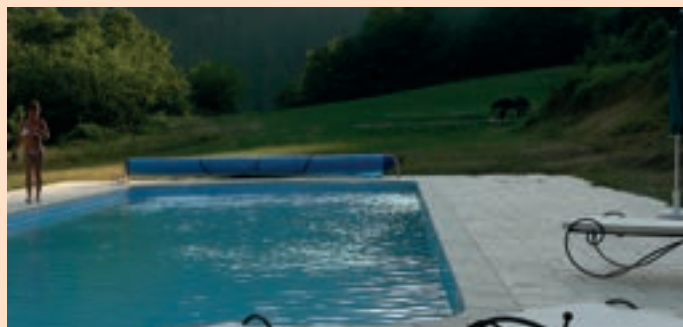

Chambres d'hôtes Domaine des Sources

4 chambre(s) soit 15 personne(s)

Une majestueuse allée de mûriers centenaires, 15 hectares de tranquillité, une grande piscine, 4 suites de 60 m² chacune.



1072 route d'Annot
Saint-Benoît
06 19 19 16 83
domainedessources06@gmail.com
www.domainedessources.com
Ouverture nous contacter



1 personne	
2 personnes	
Repas	





Camping La Ribière ***

59 emplacements dont 15 locatifs



Situé à 800 m du village, notre camping vous séduira par son calme, sa vue sur la montagne et sa taille humaine. En bordure de rivière, en accès direct, vous pourrez vous y rafraîchir les pieds dans l'eau et pourquoi pas y pêcher.



691 bd Fernand Faissolle

Annot

04 92 83 21 44

info@la-ribiere.com

www.la-ribiere.com

du 04/04/25 au 12/10/25

Forfait	de 17 à 22,20 €
---------	-----------------

HLL/semaine	de 400 à 680 €
-------------	----------------

Mobilhome 1 semaine	de 370 à 848 €
---------------------	----------------



Aires de camping-cars



Aire camping-cars de Méailles

2 emplacements

Dans un espace d'activités de loisirs et de détente, la commune offre un emplacement touristique d'accueil de 2 camping-cars.

La Ferrage
Méailles

secretariat@meailles.fr

Ouvert du 15/03/25 au 11/11/25

Emplacement + services

Electricité / jour



Aire camping-cars d'Annot

25 emplacements

Située à 5 minutes à pied de la place, une aire semi-ombragée disposant de point d'eau et de vidange, qui bénéficie d'une belle vue sur le village et le site des grès d'Annot.

Route de Colle Basse
Annot
04 92 83 22 09
info@annot.com

Ouvert du 16/02/25 au 02/06/25 et du 10/06/25 au 30/11/25

Emplacement + services 0

Electricité / jour



Aire camping-cars de Colmars-les-Alpes

20 emplacements

A deux pas des fortifications, sur un parking ombragé, l'aire de camping car équipée est gracieusement mise à disposition.

Parking de la Lance
Colmars
04 92 83 43 21
mairie@colmars.fr

Ouvert du 01/05/25 au 02/11/25

Emplacement + services 0

Electricité / jour

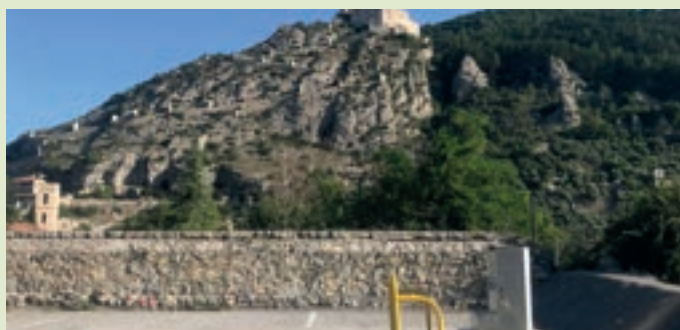

Aire camping-cars d'Entrevaux

25 emplacements

L'aire de camping-car d'Entrevaux vous accueille gratuitement toute l'année, au centre du village. Une borne gratuite est à votre service : vidange des toilettes et remplissage eau potable, sur le parking de la gare.

Parking de la Gare
Entrevaux
04 93 05 46 73
tourisme@mairie-entrevaux.fr

Ouvert du 01/01/25 au 31/12/25

Emplacement + services 0

Electricité / jour

Aires de camping-cars



Aire camping-cars Chez Julo

24 emplacements

A quelques mètres du village, profitez de cette espace de verdure au calme, avec une vue magnifique sur les sommets environnants. Vous êtes à proximité du Verdon et du départ de nombreuses randonnées.

195 chemin des Crouès
Saint-André-les-Alpes
06 65 56 53 35
george.fulconis@gmail.com

Ouvert du 01/04/25 au 31/10/25

Emplacement + services	10 €
Electricité / jour	



Aire camping-cars de Saint-André-les-Alpes

20 emplacements

L'aire de camping-cars Saint-Andréenne vous accueille gratuitement toute l'année, au centre du village. Une borne gratuite est à votre service : vidange des toilettes et remplissage eau potable (coupée d'octobre à avril), pas d'électricité.

Grand'rue
Saint-André-les-Alpes
04 92 89 02 04
mairie@saint-andre-les-alpes.fr
www.saint-andre-les-alpes.fr

Ouvert du 01/01/25 au 31/12/25

Emplacement + services	0
Electricité / jour	



Hébergements collectifs

Annot et aux alentours



La Maison d'Amélie

40 personne(s)

Nichée au cœur d'une nature verdoyante, dans le village d'Annot, la Maison d'Amélie est un gîte d'accueil conçu pour les personnes souffrant d'un handicap ainsi que pour leurs familles. Elle est également ouverte aux instituts spécialisés et associations.

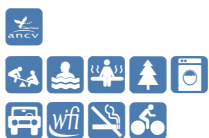

Chemin de Pré Martin
Annot
06 87 36 51 97
gitemaisondamelie@gmail.com
www.monacodiseasepower.com
du 01/01/25 au 31/12/25



Nuitée	32 €
Demi-pension /pers	
Forfait gestion libre/nuît	



Gîte de Roncharel

25 personne(s)

Envie d'ailleurs ? Tentez le dépaysement total à seulement 1h30 de Nice. Le gîte de Roncharel vous accueille pour une immersion au cœur de la nature des vallées du Verdon et de la Vaire à la découverte d'un autre Sud. Vue panoramique, calme absolu !



Route de Colle Basse
Annot
06 80 68 98 22
contact@gite-annot.com
gite-annot.com
du 18/04/25 au 02/11/25



Nuitée	
Demi-pension /pers	59 €
Forfait gestion libre/nuît	



Centre de Vacances Le Rocher

113 personne(s)

Situé dans un magnifique parc arboré, le centre de vacances chrétien Le Rocher est ouvert à tous et propose l'accueil de groupes : colos, jeunes, séjours seniors, week-end et retraites d'église, camps et séminaires.



30 piste d'Argenton
Le Fugeret
06 33 15 73 54
contact@lerocher.net
lerocher.net | enpleinevie.com
du 01/01/25 au 31/12/25



Nuitée	
Demi-pension /pers	
Forfait gestion libre/nuît	de 490 à 1 650 €

Hébergements insolites

Annot et aux alentours



Mon Petit Toit

1 chambre(s) soit 2 personne(s)

En forêt, notre tente confortablement meublée est le lieu idéal pour un moment de déconnexion ou une nuit romantique sous les étoiles. Une expérience simple et éco-responsable avec sa douche solaire et ses toilettes sèches.



Route de St Pierre
Ubraye
06 29 41 95 51
monpetittoit04@gmail.com

du 31/05/25 au 07/09/25



Nuitée	100 €
Demi-pension /pers	
Semaine	





Village de chalets Le Pré Martin **

28 hébergements soit 140 personne(s)

Avec une vue imprenable sur le village médiéval d'Annot et les célèbres grès, Le Pré Martin est un village de chalets individuels dédié aux vacances, séminaires, stages ou événements familiaux.



440 route de Pré Martin

Annot

04 92 83 31 69 - 06 99 43 21 10

contact@lepremartin.com

www.lepremartin.com

du 01/01/2025 au 31/12/2025

Nuitée de 90 à 145 € (le chalet)

Chalet/semaine



Taxe de séjour

Lors de votre séjour vous devrez régler à l'hébergeur une taxe de séjour obligatoire. Selon le type d'hébergement et son classement les tarifs suivants sont appliqués :

Prix par jour et par personne à partir de 18 ans.

Hôtels, meublés et résidences de tourisme	Tarifs
Palace	5,28€
5 étoiles	3,85€
4 étoiles	2,86€
3 étoiles	1,87€
2 étoiles	1,10€
1 étoile	0,88€

Campings	Tarifs
5 étoiles 4 étoiles 3 étoiles	0,66€
2 étoiles 1 étoile non classés	0,22€

Villages de vacances	Tarifs
5 étoiles 4 étoiles	1,10€
3 étoiles 2 étoiles 1 étoile	0,88€

Hébergements hors classement	Tarifs
Auberge collectives	0,88€
Chambres d'hôtes	0,88€
Aires de camping-cars et des parcs de stationnement touristique par tranche de 24h	0,66€



BON PLAN

RETROUVEZ TOUS LES

HÉBERGEMENTS SUR

VERDONTOURISME.COM



Éco geste : N'hésitez pas à laisser ce guide dans votre hébergement ou à le ramener dans l'un de nos bureaux d'information touristique, il peut être réutilisé.

Ce guide n'a pas de valeur contractuelle. Les informations sont données à titre indicatif sous la responsabilité juridique des prestataires et n'engagent en aucune façon Verdon Tourisme. L'Office de Tourisme Intercommunal Verdon Tourisme est classé en catégorie I par ADN et immatriculé au registre des opérateurs de voyages et de séjours par Atout France.





Office de Tourisme Intercommunal VERDON TOURISME

+33 (0)4 84 32 04 04
www.verdontourisme.com
contact@verdontourisme.com



Annot
+33 (0)4 92 83 23 03
Colmars-les-Alpes
+33 (0)4 92 83 41 92

Entrevaux
+33 (0)4 22 53 03 59
La-Palud-sur-Verdon
+33 (0)4 92 83 76 89

Saint-André-les-Alpes
+33 (0)4 92 89 02 39



Crédits photos : Arnaud Brunet/Neus pour Verdon Tourisme, Gilles Lansard, Philippe Murtas Photographe pour Verdon Tourisme, AD04, Elisabeth Sauze - région PACA prestataire X présent dans le guide.