

2025



GUIDE *Hébergements*

VERDON TOURISME



www.verdontourisme.com

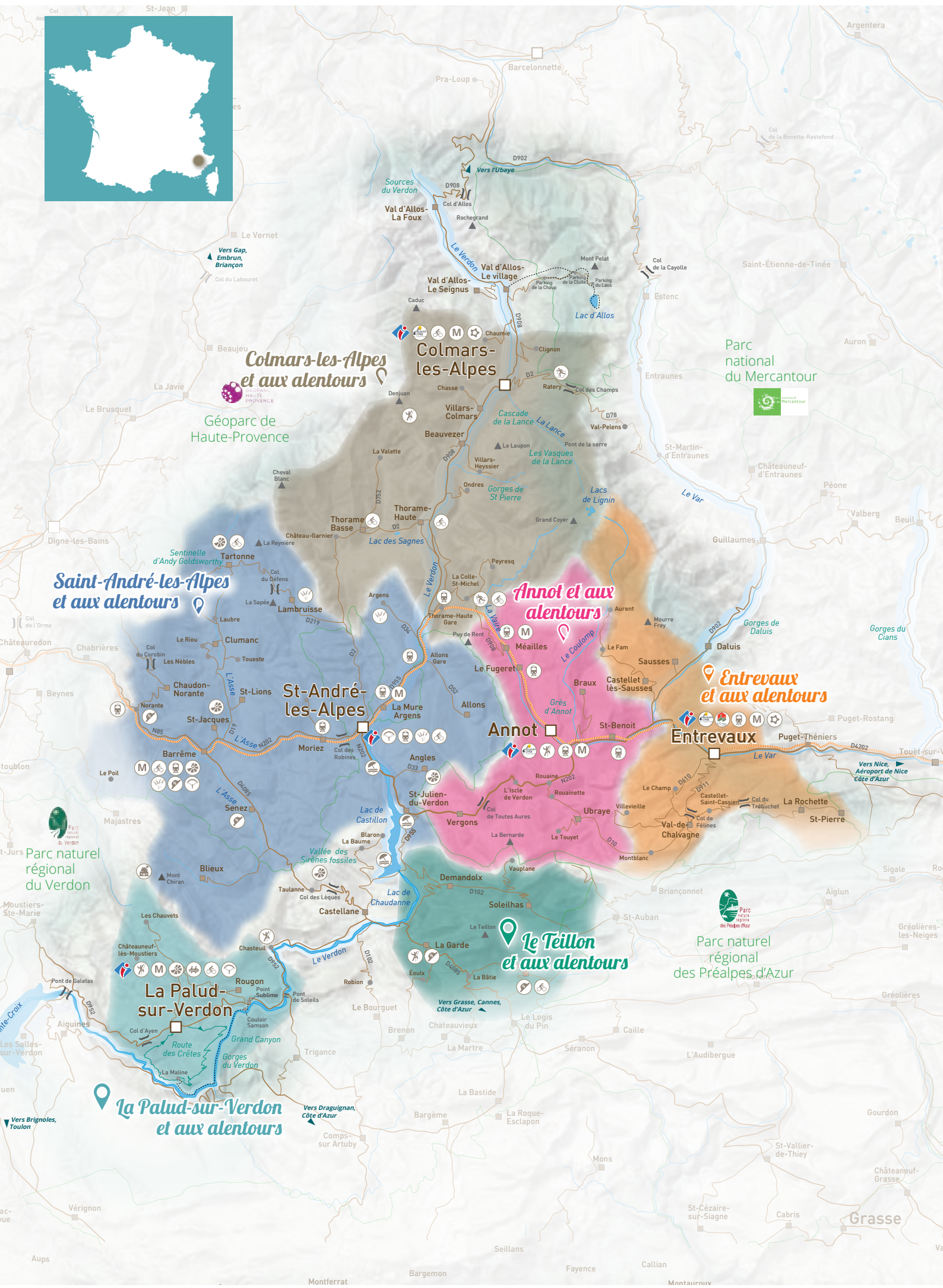





















Bienvenue

En famille, à deux ou en solo ? Nous avons ce qu'il vous faut !

Ouvrez les volets d'une chambre d'hôtel avec une vue irrésistible, dégustez un petit-déjeuner dans votre chambre d'hôtes, partagez les plaisirs en famille du camping, dormez dans une yourte, un refuge, une roulotte pour une expérience unique... C'est certain vous allez trouver l'hébergement dont vous rêvez, dans notre belle région du Verdon !

Légende

Pictogramme

| | | |
|---|--|--|
|  Bornes de recharge pour véhicules électriques |  Balnéothérapie |  Chèque |
|  Aire de stationnement camping-cars |  Espace Spa |  Chèque vacances |
|  Borne de service camping-cars |  Sauna |  Carte bancaire |
|  Branchement électriques |  Terrain ou jardin |  Restaurant ou table d'hôtes |
|  Aire de jeux |  Laverie |  Salle de réunion |
|  Bar |  Parking ou parking privé |  Animaux acceptés |
|  Espace aquatique ludique |  Parking moto/scooter |  Terrain de tennis |
|  Plan d'eau |  Garage |  Location ou prêt de vélo |
|  salle de réception |  Matériel bébé |  Terrain de sport/stade |
|  base de canoë Kayak |  Accès internet wifi |  Alimentation ou point alimentation |
|  Etang de pêche |  Télévision |  Salle de sport |
|  Piscine |  non fumeur |  Massages/modelages |
|  Aire de musculation / fitness ou espace fitness | | |

Labels



Bienvenue à la ferme



Mercantour écotourisme



Gîtes de France



Clef Verte



Valeurs Parc Naturel Régional



Hôtels au Naturel



Esprit Parc National



Qualité Tourisme



Logis



Relais Motards



Accueil Vélo

L'office de tourisme Verdon Tourisme

Notre équipe vous accueille toute l'année et vous propose un conseil personnalisé pour organiser le séjour adapté à vos envies.

Nos bureaux d'accueil

📍 Annot

40 place du Germe
04 92 83 23 03

📍 Entrevaux

24 montée de la Porte Royale
04 22 53 03 59

📍 Colmars-les-Alpes

Ancienne Auberge Fleurie
04 92 83 41 92

📍 La Palud-sur-Verdon

Le Château
04 92 83 76 89

📍 Saint-André-les-Alpes

1 place Marcel Pastorelli
04 92 89 02 39

Nos services

Billetterie

Billets de train historique, entrées spectacles et concerts, cartes de pêche, visites patrimoniales

Boutique

Cartes de randonnées pédestres et VTT, topos d'escalade, livres...

Services pratiques

Wifi gratuit, photocopies, chargeur de vélo

Nos autres éditions

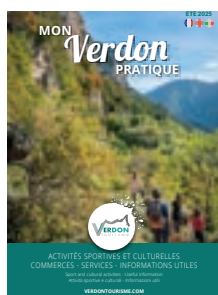

Guide pratique



Carte touristique

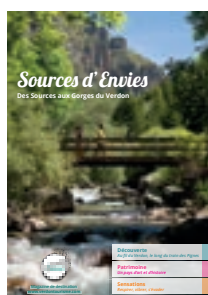

Magazine

Plans de ville

Annot, Colmars-les-Alpes, Entrevaux
La Palud-sur-Verdon, Saint-André-les-Alpes

DANS NOTRE BOUTIQUE EN LIGNE

www.boutique.verdontourisme.com

Réservez vos activités



Visites patrimoniales et musées



Spectacles et concerts



Séjours

Préparez votre séjour



Cartes de randonnée pédestre et VTT
Topos d'escalade

Ce guide mentionne l'ensemble des prestataires de Verdon Tourisme. Il n'a pas de valeur contractuelle. Les informations sont données à titre indicatif sous la responsabilité juridique des prestataires et n'engagent en aucune façon VERDON TOURISME. Liste exhaustive sur demande nos accueils de l'Office de Tourisme. L'Office de Tourisme Intercommunal Verdon Tourisme est immatriculé au registre des opérateurs de voyages et de séjours sous le N° IM004220001 par Atout France.



Hôtel Restaurant Les Callunes ^{**}

16 chambre(s)

Situé dans le centre du village, cet hôtel restaurant familial au charme ancien vous accueille.



34 place du Revelin
Annot
04 92 83 21 08
lescallunes@gmail.com

du 10/03/25 au 22/12/25



| | |
|--------------------|-------------------|
| Chambre double | de 67 à 82 € |
| Demi-pension /pers | à partir de 107 € |
| Petit déjeuner | 11 € |

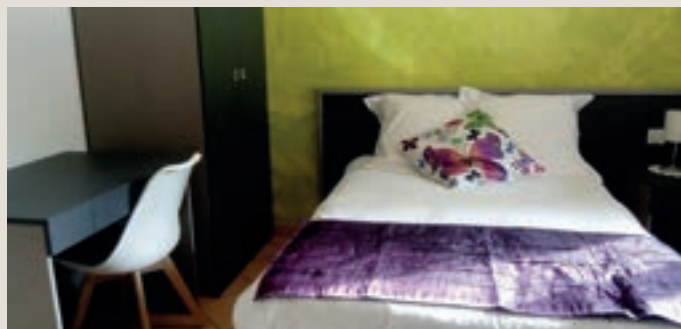

Hôtel Le Bécassier ^{NC}

8 chambre(s)

Petit hôtel-restaurant rénové avec balcon donnant sur les montagnes.



78 route de la Roche Percée
Annot
04 92 89 22 98
lebecassiersas@gmail.com

du 01/01/25 au 31/12/25



| | |
|--------------------|--------------|
| Chambre double | de 75 à 95 € |
| Demi-pension /pers | |
| Petit déjeuner | 8 € |





Hôtel Le Martagon **

10 chambre(s)

Hôtel de charme au calme avec son grand parc arboré. Découvrez nos chambres et nos cabanes forestières cosy au cœur des activités du Haut-Verdon Val d'Allos à 10mn des stations. Demi-pension en cuisine traditionnelle et terrasse plein sud pour la détente.



1400 Sous le village
Villars-Colmars
04 92 83 14 26
info@le-martagon.com
www.le-martagon.com
Ouverture nous contacter



| | |
|--------------------|-------------------|
| Chambre double | à partir de 80 € |
| Demi-pension /pers | à partir de 119 € |
| Petit déjeuner | 14 € |



Hôtel du Verdon ***

9 chambre(s)

Une étape idéale, vivifiante et délassante pour vos séjours à la montagne dans le village de Beauvezer station climatique au milieu de la nature. Cuisine familiale et spécialités de la région. VTT, pêche, randonnées ...



63 route de Villars-Colmars
Beauvezer
04 92 83 44 44
hotelduverdon@orange.fr
hotelduverdon.fr
du 07/06/25 au 28/09/25



| | |
|--------------------|----------------|
| Chambre double | de 100 à 145 € |
| Demi-pension /pers | |
| Petit déjeuner | |



Hôtel Le Bellevue NC

12 chambre(s)

L'hôtel le Bellevue est un hôtel familial situé dans le petit village montagnard de Beauvezer, au cœur même de la Vallée du Haut-Verdon.



2 place du Capitaine Jean-Louis
Beauvezer
04 92 83 51 60
info@lebellevue.eu
www.lebellevue.eu
du 01/05/25 au 01/11/25 et du 20/12/25 au 03/01/26



| | |
|--------------------|----------------|
| Chambre double | 75 € |
| Demi-pension /pers | de 110 à 145 € |
| Petit déjeuner | 13 € |



Hôtel le France NC



Votre séjour nature dans la cité Vauban aux portes du Parc national du Mercantour et à 15 mn des stations de ski du val d'Allos. Activités sportives randos, VTT, ski... et culturelles au départ de l'hôtel.



1 place de la Tour
Colmars
04 92 83 42 93 - 06 81 25 22 57
che.baglioni@gmail.com

du 02/02/24 au 05/01/25 et du 07/02/25 au 04/01/26



| | |
|--------------------|--------------|
| Chambre double | de 76 à 90 € |
| Demi-pension /pers | de 75 à 90 € |
| Petit déjeuner | 12 € |



Hôtel Au Bon Accueil ^{NC}

10 chambre(s)

Cette pension de famille est située au cœur d'un joli village de montagne aux traditions pastorales bien conservées. Un bon moment pour se détendre sur la place, à l'ombre des marronniers.



Place des Marronniers

Thorame-Haute

04 92 83 90 79 - 06 86 46 75 64

marcliboa@orange.fr

www.bistrotdepays.com/au-bon-accueil

du 01/01/25 au 31/12/25



| | |
|--------------------|--------------|
| Chambre double | de 60 à 75 € |
| Demi-pension /pers | de 66 à 70 € |
| Petit déjeuner | 9 € |





Hôtel Le Vauban ^{NC}

8 chambre(s)

Bienvenue en région PACA. L'équipe du Vauban vous réserve un accueil chaleureux et convivial dans son hôtel familial avec vue imprenable sur la cité médiévale et sa citadelle fortifiée.



25 avenue Vauban

Entrevaux

07 66 59 33 47 - 04 93 02 13 05

contact@hotel-restaurant-levauban.com

hotel-restaurant-levauban.com

du 01/01/25 au 31/12/25



| | |
|--------------------|--------------|
| Chambre double | de 75 à 90 € |
| Demi-pension /pers | |
| Petit déjeuner | |



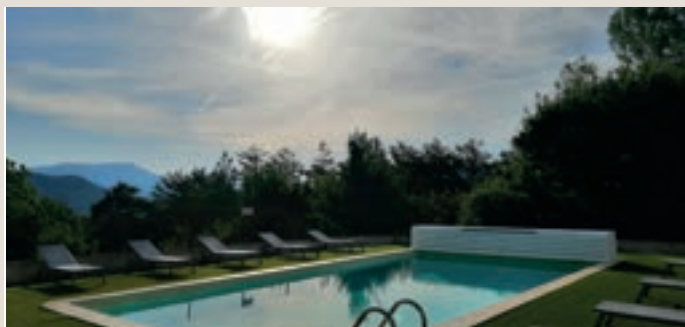

Hôtel Le Panoramic **



22 chambre(s)

Au cœur des Gorges du Verdon, l'hôtel Le Panoramic vous propose des hébergements dans un cadre naturel de plus de 4 hectares, situés à 800 mètres du village de La-Palud-sur-Verdon.



615 route de Moustiers
La Palud-sur-Verdon
04 92 77 35 07
hrpanoramic04@gmail.com
www.hotelverdon.com
du 19/04/25 au 04/10/25



| | |
|--------------------|--|
| Chambre double | |
| Demi-pension /pers | |
| Petit déjeuner | |



Hotel & Spa des Gorges du Verdon ****



30 chambre(s)

En plein cœur des Gorges du Verdon, notre hôtel se fait le plus confortable des observatoires. Depuis les terrasses, la piscine ou même le Spa by Cinq Mondes, bénéficiez d'une des plus belles vues sur le Parc naturel régional du Verdon.



50 chemin de Boulogne
La Palud-sur-Verdon
04 92 77 38 26
info@hotel-des-gorges-du-verdon.fr
www.hotel-des-gorges-du-verdon.fr
du 18/04/25 au 05/10/25



| | |
|--------------------|-------------------|
| Chambre double | de 190 à 250 € |
| Demi-pension /pers | à partir de 217 € |
| Petit déjeuner | 23 € |

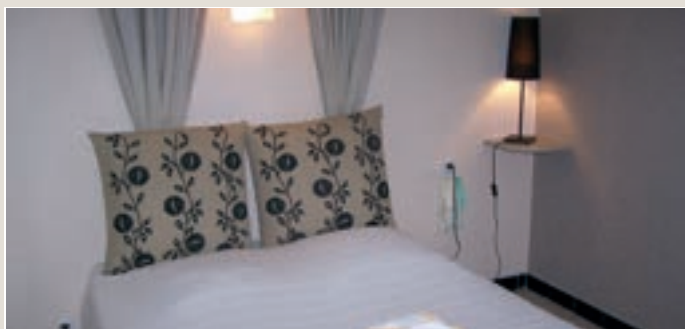

Auberge Des Crêtes NC

11 chambre(s)

Auberge familiale et conviviale située à proximité du village de La Palud-sur-Verdon, au départ de la route des Crêtes. Hôtel-restaurant au centre de plusieurs randonnées.



1110 route de Castellane
La Palud-sur-Verdon
04 92 75 88 64
l060465@aol.com

du 01/03/25 au 05/11/25



| | |
|--------------------|-----------------|
| Chambre double | 80 € |
| Demi-pension /pers | de 53 à 73,50 € |
| Petit déjeuner | 7 € |



Hôtel Le Provence ***



20 chambre(s)

Hôtel-restaurant situé au cœur du village de La Palud-sur-Verdon, destination idéale pour visiter les Gorges du Verdon.



95 route de La Maline
La Palud-sur-Verdon
04 92 77 38 88
info@hotel-provence-verdon.com
www.hotel-provence-verdon.com
du 18/04/25 au 05/10/25



| | |
|--------------------|----------------|
| Chambre double | de 130 à 220 € |
| Demi-pension /pers | |
| Petit déjeuner | 15 € |



Auberge Du Point Sublime **



13 chambre(s)

Depuis 3 générations, nous sommes heureux de vous accueillir chez nous, dans notre auberge idéalement située.



Lieu dit le Point Sublime

Rougon

04 92 83 60 35 - 04 92 83 69 15

pointsublime@orange.fr

www.auberge-pointsublime.com

du 01/05/25 au 02/11/25



| | |
|--------------------|-------------------|
| Chambre double | de 89 à 129 € |
| Demi-pension /pers | à partir de 141 € |
| Petit déjeuner | 14 € |



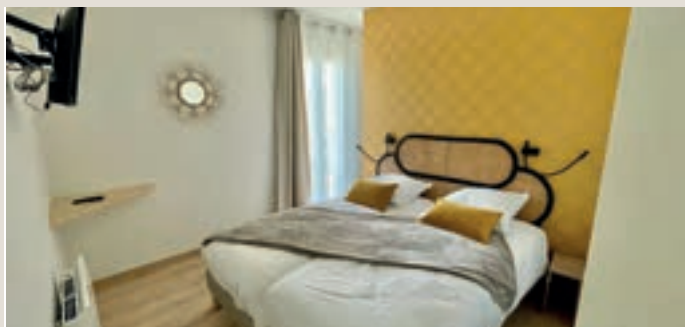

Hôtel Le Bel Air **



8 chambre(s)

L'hôtel Le Bel Air est situé au calme, proche du centre du village, entièrement rénové en 2021. Vous pouvez profiter de la magnifique terrasse avec vue sur les montagnes, mais aussi de l'espace spa, des chambres tout confort.



263 route de Nice
Saint-André-les-Alpes
04 92 89 17 91
contact@hotel-belair.com
hotel-belair.com
du 13/01/25 au 20/12/25



| | |
|--------------------|------------------|
| Chambre double | à partir de 78 € |
| Demi-pension /pers | |
| Petit déjeuner | 11,00 € |



Hôtel Lac et Forêt ***

16 chambre(s)

A l'entrée du village, au calme, admirablement situé dans un cadre de nature, sur les bords du lac de Castillon, entre Provence et Alpes, un hôtel baigné d'air pur et de nature pour le sport ou le repos.



1098 route de Nice
Saint-André-les-Alpes
04 92 89 07 38
info@lacforet.com
lacforet.com
du 18/04/25 au 02/11/25



| | |
|--------------------|---------------|
| Chambre double | de 85 à 176 € |
| Demi-pension /pers | |
| Petit déjeuner | |

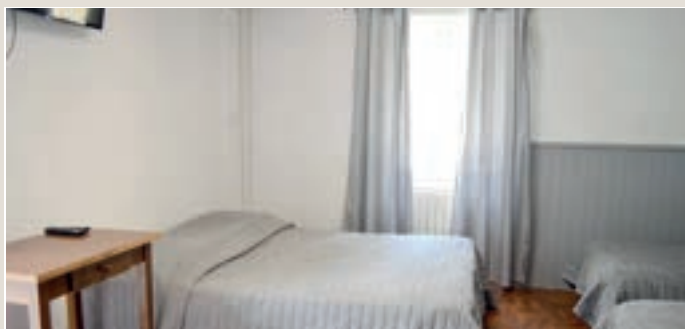

Hôtel Le Pidanoùx NC

17 chambre(s)

Le Pidanoùx se situe dans un charmant petit village provençal, aux abords du lac de Castillon. VTT, randonnées pédestres, activités nautiques... vous pourrez profiter de nombreuses activités à proximité.



134 les Granges
Saint-Julien-du-Verdon
04 92 89 05 87
lepidanoùx@orange.fr
lepidanoùx.fr/lhotel
du 03/03/25 au 20/12/25



| | |
|--------------------|------|
| Chambre double | 70 € |
| Demi-pension /pers | |
| Petit déjeuner | 8 € |



Hôtel Boade NC

4 chambre(s)

Au calme et au cœur de la nature, sur un espace de loisirs moto tout terrain.



180 route de Boade
Senez
04 92 34 22 94 - 06 14 47 30 15
boade@orange.fr
www.boade.com
du 01/04/25 au 31/10/25



| | |
|--------------------|------|
| Chambre double | 45 € |
| Demi-pension /pers | |
| Petit déjeuner | |



Les Sources de Manon ^{NC}

4 chambre(s)

Marie vous accueille dans son hôtel à la vue panoramique sur le lac de Castillon.



467 route de Digne
Saint-André-les-Alpes
06 69 15 96 36
les.sources.de.manon04170@gmail.com

du 01/01/25 au 31/12/25



| | |
|--------------------|-----|
| Chambre double | |
| Demi-pension /pers | |
| Petit déjeuner | 6 € |



Alpes Hôtel ^{NC}

4 chambre(s)

L'Alpes Hôtel vous accueille dans une ambiance chaleureuse. Vous apprécierez le confort de votre chambre, le jardin et la terrasse ensoleillée. À table, vous dégusterez des spécialités provençales.



11 route de Digne
Barrême
04 92 31 18 06
alpeshotel04@hotmail.fr

du 05/04/25 au 30/11/25



| | |
|--------------------|--------------|
| Chambre double | de 70 à 85 € |
| Demi-pension /pers | |
| Petit déjeuner | 10 € |





Chambre d'hôtes Le Baou

1 chambre(s) soit 4 personne(s)

Vos hôtes vous accueillent dans leur maison entourée d'un jardin arboré. Passionné de randonnée, Jacques vous orientera vers les plus beaux sentiers de la région et Julienne vous réglera de ses petits déjeuners maison.



223 bd Fernand Faissole
Annot
04 86 62 10 19 - 06 62 82 43 34
juliennejacques04@gmail.com

du 01/04/25 au 31/10/25



| | |
|-------------|------|
| 1 personne | 60 € |
| 2 personnes | 70 € |
| Repas | |



Le Petit Pandous

1 chambre(s) soit 2 personne(s)

Dans un corps de ferme datant de 1890 complètement indépendant ce qui préserve l'intimité de ses occupants, cosy, lumineux, le petit Pandous vous accueille pour que vous puissiez déconnecter de votre quotidien. Un extérieur pour se détendre, lire...



La Fount de Pandous
Ubraye
06 16 85 68 28
josianerayne1@gmail.com

du 28/04/25 au 27/09/25



| | |
|-------------|--------------|
| 1 personne | |
| 2 personnes | de 75 à 80 € |
| Repas | 25 € |

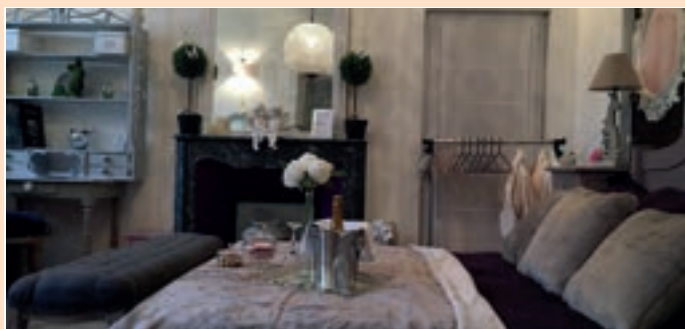

Chambres d'hôtes Sandra

2 chambre(s) soit 4 personne(s)

Sandra et Jean-Michel vous accueillent dans leur maison de maître, le charme d'antan avec le confort d'aujourd'hui. Au calme, avec vue sur les grès d'Annot, vous profiterez du jardin, de la cuisine d'été, de la terrasse couverte. On vous attend.



Le Pré Martin
Annot
06 70 79 13 85
contact.prosecretariat@gmail.com

du 01/04/25 au 30/11/25



| | |
|-------------|--------------|
| 1 personne | |
| 2 personnes | de 95 à 98 € |
| Repas | |



Lou Casteu

2 chambre(s) soit 6 personne(s)

Dans notre maison de caractère, au cœur du village médiéval, vous goûterez à la douce quiétude de la vie provençale dans l'un des plus pittoresques villages de cette magnifique région.



Grand Rue
Annot
04 92 83 38 31 - 06 77 18 08 52
alain.albert131@orange.fr

du 01/05/25 au 30/09/25



| | |
|-------------|------|
| 1 personne | 79 € |
| 2 personnes | 89 € |
| Repas | |



Chambres d'hôtes Le Clotterriou

2 chambre(s) soit 4 personne(s)

Marjorie et Raphaël vous accueillent dans leur ferme au cœur de la châtaigneraie. Authenticité et déconnexion dans un joli coin de nature.



Le Coulet

Braux

06 41 13 37 20

leclotterriou@hotmail.fr

www.leclotterriou.com

du 01/05/25 au 14/09/25



| | |
|-------------|-------|
| 1 personne | |
| 2 personnes | 100 € |
| Repas | |

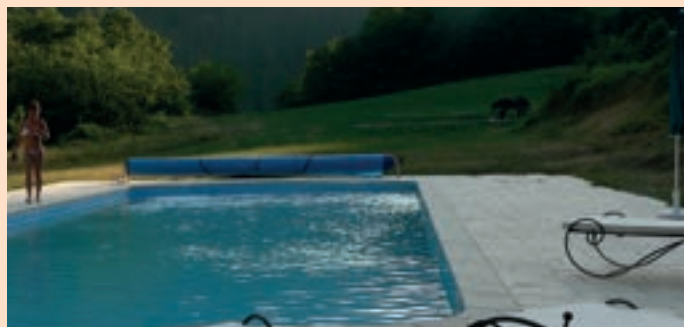

Chambres d'hôtes Domaine des Sources

4 chambre(s) soit 15 personne(s)

Une majestueuse allée de mûriers centenaires, 15 hectares de tranquillité, une grande piscine, 4 suites de 60 m² chacune.



1072 route d'Annot

Saint-Benoît

06 19 19 16 83

domainedessources06@gmail.com

www.domainedessources.com

Ouverture nous contacter



| | |
|-------------|--|
| 1 personne | |
| 2 personnes | |
| Repas | |



Chambres d'hôtes

Colmars-les-Alpes et aux alentours



Chambres d'hôtes Le Montagn'Art ^{3 épis}

3 chambre(s) soit 7 personne(s)



Une chambre parentale comprenant 2 chambres «Aquarelle et Poème» avec salle de bains. Une chambre «Mélodie» avec salle de bains privative.



456 route du Fourest
Beauvezer
06 18 84 51 92 - 06 33 94 26 20
amgitelemontagnart@orange.fr
www.gitelemontagn-art.com
du 01/01/25 au 31/12/25



| | |
|-------------|------|
| 1 personne | 80 € |
| 2 personnes | 80 € |
| Repas | 30 € |

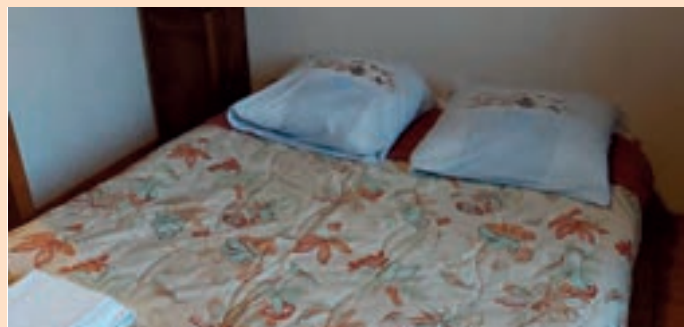

Chambre d'hôtes La Draille d'En Haut ^{1 épi}

1 chambre(s) soit 2 personne(s)



Accueil simple, convivial chez l'agriculteur. Petite chambre équipée d'une kitchenette afin de laisser la liberté à nos hôtes. Coin de jardin accessible. Proche du lac d'Allos et des Gorges du verdon. Table d'hôtes possible avec les produits de la ferme.



Le Village
Thorame-Basse
06 84 92 14 78
genevieve@thorame-basse.com

du 01/01/25 au 31/12/25



| | |
|-------------|--------------|
| 1 personne | 45 € |
| 2 personnes | 55 € |
| Repas | de 19 à 22 € |



La Ressource

5 chambre(s) soit 10 personne(s)

Superbe chalet avec 5 chambres d'hôtes, équipé en balnéothérapie : sauna, hammam et jacuzzi. Situé dans les hauteurs de Villars-Colmars, sa terrasse commune bénéficie d'une vue magnifique sur la vallée du Haut-Verdon.



312 route de l'Aco de Vial
Villars-Colmars
06 79 67 75 90
borisflamand@laressource.net
www.laressource.net
du 01/01/25 au 31/12/25



| | |
|-------------|---------------|
| 1 personne | de 85 à 110 € |
| 2 personnes | de 85 à 110 € |
| Repas | de 15 à 25 € |



Les Transhumances ^{3 épis}

3 chambre(s) soit 10 personne(s)



A 1300 m d'altitude dans une ferme de charme et de caractère surplombant la vallée du Haut-Verdon. 3 chambres d'hôtes très bien équipées et confortables, table d'hôtes et jardin avec vue panoramique. A 800 m de Colmars, calme et pleine nature assurés.



555 montée des Transhumances
Colmars
07 89 57 48 21 - 06 58 48 98 65
lestranshumances@yahoo.com
www.lestranshumances.fr
du 01/01/25 au 31/12/25



| | |
|-------------|------|
| 1 personne | 77 € |
| 2 personnes | 99 € |
| Repas | 30 € |

Chambres d'hôtes

Colmars-les-Alpes et aux alentours



Chambre d'hôtes La Draille d'En Bas ^{1 épi}

1 chambre(s) soit 2 personne(s)



Accueil simple, convivial chez l'agriculteur. Petite chambre équipée d'une kitchenette afin de laisser la liberté à nos hôtes, coin de jardin accessible. Proche du lac d'Allos et des Gorges du Verdon. Table d'hôtes possible avec les produits de la ferme.



Le Village

Thorame-Basse

06 84 92 14 78

genevieve@thorame-basse.com

du 01/01/25 au 31/12/25



| | |
|-------------|--------------|
| 1 personne | 45 € |
| 2 personnes | 55 € |
| Repas | de 19 à 22 € |



Chambres d'hôtes

Entrevaux et aux alentours



Chambres d'hôtes La Guérite

2 chambre(s) soit 5 personne(s)

Nous sommes heureux de vous accueillir dans notre bâtisse du 18ème siècle, au cœur d'un village de caractère d'une centaine d'âmes, niché dans un cadre de verdure à 700m d'altitude, loin du brouhaha de la ville.



6 place Saint Pons
Sausses
06 36 26 56 28
crisdistri@gmail.com

du 01/01/25 au 31/01/25 et du 15/02/25
au 31/12/25



| | |
|-------------|------|
| 1 personne | |
| 2 personnes | 70 € |
| Repas | 25 € |



Chambres d'hôtes La Maison de Julie

2 chambre(s) soit 6 personne(s)

Bâtie au milieu du 18ème siècle, aux portes de la riche cité médiévale d'Entrevaux, La Maison de Julie s'inscrit dans la tradition hospitalière bas-alpine : hébergements douillet et petits-déjeuners gourmands aux parfums et saveurs de la Haute-Provence.



1634 route du plan
Entrevaux
06 67 57 98 10 - 04 93 02 46 42
contact@maison-julie.com
www.maison-julie.com
du 19/04/25 au 31/10/25



| | |
|-------------|------|
| 1 personne | |
| 2 personnes | 70 € |
| Repas | |

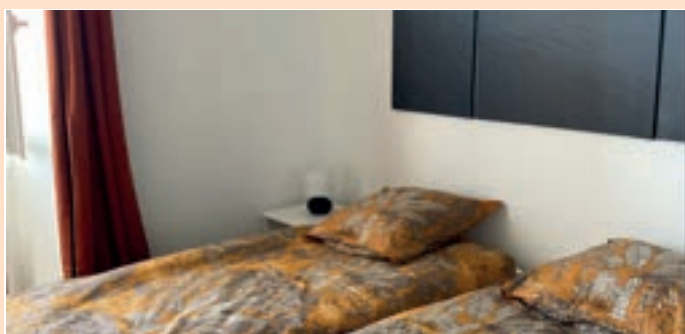

Chambre d'hôtes Le P'tit Coin

1 chambre(s) soit 2 personne(s)

Le Café Associatif vous propose de séjourner dans sa chambre d'hôtes à La Rochette. Vous pourrez prendre votre petit déjeuner sur la terrasse avec vue panoramique.



22 rue de la Mairie
La Rochette
06 83 97 67 61
leptitcoincafe@gmail.com

du 01/01/25 au 31/12/25



| | |
|-------------|------|
| 1 personne | |
| 2 personnes | 65 € |
| Repas | |



Mas de Chavagne

3 chambre(s) soit 7 personne(s)

Laetitia et Robert vous accueillent au Mas de Chavagne dans un cadre naturel où calme et convivialité se rencontrent. Ce lieu enchanteur propose plusieurs chambres, parfait pour une escapade loin de l'agitation urbaine.



4300 route de Montblanc
Val-de-Chavagne
06 77 08 42 61
masdechavagne@gmail.com
www.masdechavagne.com
du 04/08/25 au 30/09/25



| | |
|-------------|--------------|
| 1 personne | |
| 2 personnes | de 70 à 80 € |
| Repas | |



Chambre d'hôtes Le Facteur - Domaine du Fâ

1 chambre(s) soit 4 personne(s)

Karine, vous accueille sur le Domaine du Fa, corps de ferme du 18ème siècle, avec des brebis, une basse-cour, des châtaigniers centenaires et des stages de poterie.

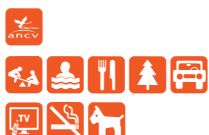

3149 route du Fam
Castellet-lès-Sausses
06 63 53 22 20
kmayen@wanadoo.fr
domainedufa.fr

du 01/01/25 au 30/08/25 et du 01/10/25
au 31/12/25



| | |
|-------------|------------------|
| 1 personne | |
| 2 personnes | à partir de 80 € |
| Repas | |

Chambres d'hôtes

La Palud-sur-Verdon et aux alentours



Domaine de La Graou

5 chambre(s) soit 15 personne(s)

Le Domaine de la Graou a été entièrement réaménagé pour recevoir les personnes de passage, les couples en week-end, les familles en vacances et les groupes sportifs ou touristiques en visite dans les Gorges du Verdon.



215 chemin du Val de Nâi
La Palud-sur-Verdon
 07 87 15 29 24
 domainelagraou@gmail.com
 www.domainedelagraou.com
 du 15/04/25 au 31/10/25



| | |
|-------------|---------------|
| 1 personne | 88 € |
| 2 personnes | de 90 à 100 € |
| Repas | 25 € |



LPSV Experience

3 chambre(s) soit 6 personne(s)

Une accueillante maison traditionnelle en pierre à 1100m d'altitude avec une vue imprenable sur le village et les environs de La Palud-sur-Verdon. Chambres luxueuses avec salles de bain partagées et tout le confort de la maison.



Maison Caunier
La Palud-sur-Verdon
 04 92 79 06 29 - 06 70 56 08 38
 lpsv96@lpsvexperience.com
 lpsvexperience.com
 du 01/01/25 au 31/12/25



| | |
|-------------|-------|
| 1 personne | 129 € |
| 2 personnes | 129 € |
| Repas | 35 € |



La Ferme l'Enchastre 2 épis

4 chambre(s) soit 10 personne(s)

Située au cœur d'un vaste domaine agricole, maison de caractère comprenant 4 chambres d'hôtes au milieu des pâturages abritant des vaches highland castle et des ânes.



5495 route des Chauvets
La Palud-sur-Verdon
 06 72 94 20 41
 fermelenchastre@gmail.com
 du 01/04/25 au 31/10/25



| | |
|-------------|------|
| 1 personne | 85 € |
| 2 personnes | 90 € |
| Repas | |



Chambres d'hôtes Le Perroquet Vert

4 chambre(s) soit 13 personne(s)

Christine et Olivier vous reçoivent au cœur du village de la Palud sur Verdon, dans une bâtisse du 18ème siècle.



21 rue Grande
La Palud-sur-Verdon
 04 92 77 33 39
 leperroquetvert04@gmail.com
 www.leperroquetvert.com
 du 28/03/25 au 11/11/25



| | |
|-------------|--------------|
| 1 personne | |
| 2 personnes | de 87 à 93 € |
| Repas | 29 € |

Chambres d'hôtes

La Palud-sur-Verdon et aux alentours



Auberge Verdon

5 chambre(s) soit 11 personne(s)

Dotée d'une terrasse bien exposée et offrant une vue sur la montagne, la chambre d'hôtes Auberge Verdon est située à 2km de La Palud au début de la route des Crêtes.



895 chemin Chaumas
La Palud-sur-Verdon
06 83 69 26 39
aubergeverdon@gmail.com

du 01/04/25 au 20/10/25



| | |
|-------------|--|
| 1 personne | |
| 2 personnes | |
| Repas | |



Gîte du Col d'Ayen

2 chambre(s) soit 6 personne(s)

La maison de Nathalie et Olivier est située à deux kilomètres du village, en pleine nature. Les deux chambres sont avec des douches privatives et des toilettes communes. Le petit déjeuner est servi dans la véranda, il n'est pas possible de cuisiner.



1950 route de Moustiers
La Palud-sur-Verdon
06 51 95 36 76
gite.coldayen@gmail.com

du 01/03/25 au 15/11/25



| | |
|-------------|------|
| 1 personne | 42 € |
| 2 personnes | 59 € |
| Repas | |



Chambres d'hôtes

Le Teillon et aux alentours



Auberge de la Rivière

5 chambre(s) soit 10 personne(s)

Dans un petit village à proximité de Castellane et des Gorges du Verdon, découvrez ce petit établissement plein de charme, avec des chambres d'hôtes et tables d'hôtes, en pleine nature, pour le calme propice à la relaxation.



114 rue de la Mairie

Peyroules

06 60 96 91 78

auberge.riviere@gmail.com

www.aubergedelariviere-04.fr

du 15/03/25 au 21/12/25



| | |
|-------------|------|
| 1 personne | 67 € |
| 2 personnes | 74 € |
| Repas | |



La Fischaumière

1 chambre(s) soit 2 personne(s)

Dans un environnement reposant, au cœur d'un village provençal typique, la Fishchaumière est située au départ de nombreuses randonnées pédestres ou vélo, proche des lacs de Castellane, du Golf de Taulane et des nombreuses activités aquatiques du Verdon.



58 rue des Combalons

Soleilhas

06 27 00 12 15

fisch.alain@gmail.com

du 01/01/25 au 31/12/25



| | |
|-------------|------|
| 1 personne | 71 € |
| 2 personnes | 78 € |
| Repas | |



Saint-André-les-Alpes et aux alentours



Chambres d'Hôtes le Mas du Colombier

5 chambre(s) soit 15 personne(s)

Bed & Breakfast pour profiter du calme dans un cadre idyllique face au Verdon.

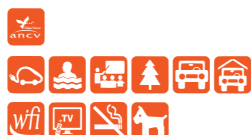

89 route d'Allos
La Mure-Argens
06 86 91 59 04
masducolombier@gmail.com
masducolombier.wixsite.com/site
du 01/05/25 au 31/10/25



| | |
|-------------|------|
| 1 personne | |
| 2 personnes | 82 € |
| Repas | |



Les Mésanges

2 chambre(s) soit 7 personne(s)

C'est au cœur du Verdon, à proximité du lac du Castillon que nous vous accueillons. Maison d'hôtes comprenant deux chambres tout confort, à votre disposition.



472 chemin du Cougnas
Saint-André-les-Alpes
04 92 83 61 42 - 06 84 54 88 12
lesmesanges04@laposte.net
www.chambresdesmesanges.fr
du 01/01/25 au 31/12/25



| | |
|-------------|------|
| 1 personne | |
| 2 personnes | 65 € |
| Repas | |



Gaïa Maison d'hôtes Verdon

3 chambre(s) soit 6 personne(s)

La maison d'hôtes Gaïa, située au cœur du joli village de Blieux est accrochée sur un piton rocheux, face aux montagnes, la vue est féérique et le calme absolu !!! Bienvenue aux amoureux de la nature !



10 rue de l'Echelette
Blieux
07 50 61 20 15
gaelle.miquel73@gmail.com
gaïamaisondhotes.com
du 15/03/25 au 15/11/25



| | |
|-------------|------------------|
| 1 personne | |
| 2 personnes | à partir de 74 € |
| Repas | |



Chambres d'hôtes La Peyregoune

1 chambre(s) soit 2 personne(s)

Idéal pour les naturalistes (faune, flore, géologie) et autres amoureux de la nature.



11 route des Ferrayes
Blieux
06 01 99 33 07
olga.grib@wanadoo.fr

du 01/01/25 au 31/12/26



| | |
|-------------|---------------|
| 1 personne | |
| 2 personnes | de 90 à 115 € |
| Repas | |



Camping La Ribière ***

59 emplacements dont 15 locatifs



Situé à 800 m du village, notre camping vous séduira par son calme, sa vue sur la montagne et sa taille humaine. En bordure de rivière, en accès direct, vous pourrez vous y rafraîchir les pieds dans l'eau et pourquoi pas y pêcher.



691 bd Fernand Faissolle

Annot

04 92 83 21 44

info@la-ribiere.com

www.la-ribiere.com

du 04/04/25 au 12/10/25

| | |
|---------------------|-----------------|
| Forfait | de 17 à 22,20 € |
| HLL/semaine | de 400 à 680 € |
| Mobilhome 1 semaine | de 370 à 848 € |





Camping Paradis Les Relarguiers ****

155 emplacements dont 28 locatifs

Bienvenue au camping Les Relarguiers, situé au cœur de la vallée du Haut-Verdon en pleine nature. Camping avec multiples activités: piscine chauffée, aire de jeux, terrains de foot et volley, animations, bar et restaurant.



Route de Colmars
Beauvezer
04 92 83 47 73 - 06 76 45 49 31
lesrelarguiers@orange.fr
www.relarguiers.fr
du 01/01/25 au 25/10/25 et du 15/12/25 au 31/12/25



| | |
|---------------------|----------------|
| Forfait | de 133 à 175 € |
| HLL/semaine | de 229 à 779 € |
| Mobilhome 1 semaine | |



Camping Le Haut Verdon ****

66 emplacements dont 16 locatifs

Au cœur du Haut-Verdon, une nature sauvage, un air vivifiant, un climat méditerranéen et l'agrément de nuits fraîches. C'est la montagne, sous le soleil provençal à 1200m d'altitude. Pour votre confort emplacements délimités, ombragés et faciles d'accès.



Route départementale 908
Villars-Colmars
04 92 83 40 09
campinglehautverdon@gmail.com
www.lehautverdon.com
du 19/04/25 au 01/11/25



| | |
|---------------------|--|
| Forfait | |
| HLL/semaine | |
| Mobilhome 1 semaine | |



Camping du Villard *

260 emplacements dont 10 locatifs

Le camping du Villard est un paradis de calme et de tranquillité. Situé entre les Gorges du Verdon et le Haut-Verdon, à 1km de Thorame-Basse. Vous profiterez d'un site de 3 ha avec des emplacements non délimités et des chalets bois, sans circulation.



427 chemin du Villard
Thorame-Basse
06 87 42 02 48
contact@campingduvillard.com
www.campingduvillard.com
du 25/04/25 au 05/10/25



| | |
|---------------------|--|
| Forfait | |
| HLL/semaine | |
| Mobilhome 1 semaine | |



Camping Les Pommiers ^{NC}

25 emplacements

Les Pommiers vous accueillent à Colmars pour vos vacances au calme et en pleine nature. Détente assurée. Emplacements spacieux, ombragés. A 5 minutes du centre historique du village, commerces, aire de jeux aquatiques extérieure, sentiers de randonnées.



Quartier du Tallier
Colmars
07 86 40 21 76
contact@camping-pommier.com

du 01/06/25 au 15/09/25



| | |
|---------------------|---------|
| Forfait | 18,50 € |
| HLL/semaine | |
| Mobilhome 1 semaine | |



Camping du Brec ***

89 emplacements dont 6 locatifs

Camping familial et tranquille à quelques minutes du village médiéval d'Entrevaux. Joli lac de baignade et de pêche. Très bien situé pour découvrir le Verdon, la Côte d'Azur et les Alpes Maritimes.



2003 route du Brec

Entrevaux

04 93 05 42 45

info@camping-dubrec.com

www.camping-dubrec.com

du 01/04/25 au 30/09/25



| | |
|---------|-----------------|
| Forfait | de 16,50 à 23 € |
|---------|-----------------|

| | |
|-------------|----------------|
| HLL/semaine | de 280 à 658 € |
|-------------|----------------|

| | |
|---------------------|--|
| Mobilhome 1 semaine | |
|---------------------|--|



Campings

La Palud-sur-Verdon et aux alentours



Camping Bourbon ^{NC}

40 emplacements

Depuis 1978, le camping Bourbon dispose d'un emplacement de choix sur un hectare ombragé au calme et à 100 m du centre du village.

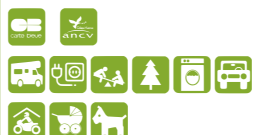

5 route de Moustiers
La Palud-sur-Verdon
06 84 94 82 93
camping.bourbon04@gmail.com

du 26/04/25 au 20/09/25 et du 21/09/25
au 31/10/25



| | |
|---------------------|------|
| Forfait | 24 € |
| HLL/semaine | |
| Mobilhome 1 semaine | |



Camping municipal Le Grand Canyon ^{NC}

100 emplacements

Le camping est situé à 800 m du village, ses commerces et services, auquel il est relié par un sentier piétonnier. Vous y découvrirez un espace calme et reposant pour votre séjour sous le soleil de Haute-Provence.



580 route de Castellane
La Palud-sur-Verdon
04 92 77 38 13 - 04 92 77 38 02
campingmunicipallapalud@orange.fr
www.camping.lapaludsurverdon.com
du 04/04/25 au 02/11/25



| | |
|---------------------|--------------------|
| Forfait | de 14,30 à 16,20 € |
| HLL/semaine | |
| Mobilhome 1 semaine | |



Camping municipal Verdon Carajuan ^{**}

86 emplacements

Idéalement situé au bord du Verdon, un camping nature sans bungalow, sur 4 hectares, au lieu-dit Carajuan.



1335 Carajuan
Rougon
04 86 62 00 26 - 04 92 83 66 32
campingverdon.carajuan@gmail.com
camping-gorgesduverdon-carajuan-rougon.com
du 04/04/25 au 30/09/25



| | |
|---------------------|-------------------|
| Forfait | de 8,98 à 20,66 € |
| HLL/semaine | |
| Mobilhome 1 semaine | |



Camping à la ferme La Graou

5 emplacements

Situé au niveau du belvédère de Mayreste et au départ du sentier du Bastidon, le camping à la ferme La Graou offre une vue imprenable sur les Gorges du Verdon.



6765 route de Moustiers
La Palud-sur-Verdon
04 92 77 38 22 - 06 83 52 27 78
miceni@live.fr

du 01/04/25 au 31/10/25



| | |
|---------------------|------|
| Forfait | 13 € |
| HLL/semaine | |
| Mobilhome 1 semaine | |



Camping Bio Verdon



10 emplacements

Deux aires de camping avec sanitaires et cuisine indépendante. Un terrain familial ombragé et spacieux. Des terrasses intimistes dans la colline. Légumes bio sur place, à 10 min à pied du village.



625 chemin Boulogne

La Palud-sur-Verdon

06 84 05 78 96

bio.verdon@gmail.com

www.camping-bio-verdon.blogspot.fr

du 22/03/25 au 02/11/25

| | |
|------------------|---------------------|
| Prix adulte/jour | 12 € (tout compris) |
|------------------|---------------------|

| | |
|-------------|--|
| HLL/semaine | |
|-------------|--|

| | |
|---------------------|--|
| Mobilhome 1 semaine | |
|---------------------|--|





RCN Les Collines de Castellane

180 emplacements dont 79 locatifs



A 6 km de Castellane, direction Grasse, découvrez notre camping 4 étoiles.



2400 route Napoléon

La Garde

09 70 73 10 38

lescollines@rcn.fr

www.rcn.fr

du 18/04/25 au 28/09/25

Forfait à partir de 24 €

HLL/semaine

Mobilhome 1 semaine de 330 à 1 800 €





Camping Espace Loisirs Boade ^{NC}

35 emplacements dont 10 locatifs

Camping avec des locations d'emplacements et de chalets, sur un espace d'activités moto, trial, cross, enduro et quad.



180 route de Boade
Senez
04 92 34 22 94 - 06 14 47 30 15
boade@orange.fr
www.boade.com
du 01/04/25 au 31/10/25



| | |
|---------------------|------|
| Forfait | 10 € |
| HLL/semaine | |
| Mobilhome 1 semaine | |



Camping L'Or Bleu ^{***}

100 emplacements dont 20 locatifs

Situé à 300 m du village, notre camping familial bordé par la rivière vous propose des locations et des emplacements ombragés, une piscine et un snack pour des moments de détente, de convivialité. En saison, animations : concerts, pétanque, karaoké-DJ...



30 Digue des Condamines
Barrême
04 92 32 51 16 - 06 35 28 82 33
campinglorbleu@gmail.com
www.campinglorbleu.com
du 01/05/25 au 28/09/25



| | |
|---------------------|----------------|
| Forfait | de 15 à 22 € |
| HLL/semaine | |
| Mobilhome 1 semaine | de 190 à 800 € |



Verdon Yourte

6 emplacements dont 6 locatifs

Verdon Yourte vous propose à la location ses 6 magnifiques yourtes importées de la Mongolie. Elles sont situées sur un terrain agricole.



719 route de Vergons
Angles
06 73 92 67 86 - 04 92 83 73 64
angles04@hotmail.fr
www.verdonyourte.com
du 01/05/25 au 28/09/25



| | |
|---------------------|----------------|
| Forfait | |
| HLL/semaine | de 420 à 490 € |
| Mobilhome 1 semaine | |



Camping municipal Les Iscles ^{**}

200 emplacements dont 16 locatifs

Entre lac et montagnes, le camping municipal les Iscles vous propose 5 hectares de pinède ombragée, à proximité du centre du village. Il vous accueille dans une ambiance conviviale, proche de la rivière du Verdon et du lac de Castillon.



1150 chemin des Iscles
Saint-André-les-Alpes
04 92 89 02 29
accueil@campinglesiscles.fr
campinglesiscles.fr
du 12/04/25 au 05/10/25



| | |
|---------------------|--------------------|
| Forfait | de 13,50 à 17,30 € |
| HLL/semaine | de 296 à 770 € |
| Mobilhome 1 semaine | |



Camping L'Adrech **

47 emplacements dont 24 locatifs

Notre camping familial, calme et reposant, vous accueille dans un cadre exceptionnel au milieu des montagnes au bord du Verdon. Vous pourrez profiter de notre piscine, qui est ouverte juillet et août, et d'un accès direct à la rivière.



102 route d'Allos
La Mure-Argens
04 92 89 17 81 - 06 41 12 62 46
virginiesoudais13@gmail.com
www.adrech.com
du 01/01/25 au 31/12/25



| | |
|---------------------|--|
| Forfait | |
| HLL/semaine | |
| Mobilhome 1 semaine | |



Aire naturelle camping L'Issole ^{NC}

25 emplacements

L'Aire naturelle de l'Issole est un petit camping avec toutes les commodités, situé à 10 minutes du centre du village à pied, en bordure de rivière. Proche du lac de Castillon. Ambiance calme et paisible, ressourçante... au cœur des montagnes du Verdon.



Quartier Le Tournias
Saint-André-les-Alpes
04 92 89 02 22
issolecamping@yahoo.fr
www.camping-issole.fr
du 08/05/25 au 28/09/25



| | |
|------------------|------------------|
| Prix adulte/jour | 4,80 € |
| Électricité | de 3,30 à 4,50 € |
| Emplacement | 5,50 € |

Aires de camping-cars



Aire camping-cars de Méailles

2 emplacements

Dans un espace d'activités de loisirs et de détente, la commune offre un emplacement touristique d'accueil de 2 camping-cars.

La Ferrage
Méailles

secretariat@meailles.fr

Ouvert du 15/03/25 au 11/11/25

Emplacement + services

Electricité / jour



Aire camping-cars d'Annot

25 emplacements

Située à 5 minutes à pied de la place, une aire semi-ombragée disposant de point d'eau et de vidange, qui bénéficie d'une belle vue sur le village et le site des grès d'Annot.

Route de Colle Basse
Annot
04 92 83 22 09
info@annot.com

Ouvert du 16/02/25 au 02/06/25 et du 10/06/25 au 30/11/25

Emplacement + services 0

Electricité / jour



Aire camping-cars de Colmars-les-Alpes

20 emplacements

A deux pas des fortifications, sur un parking ombragé, l'aire de camping car équipée est gracieusement mise à disposition.

Parking de la Lance
Colmars
04 92 83 43 21
mairie@colmars.fr

Ouvert du 01/05/25 au 02/11/25

Emplacement + services 0

Electricité / jour

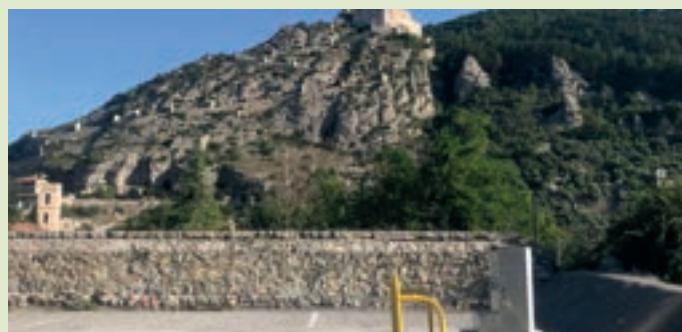

Aire camping-cars d'Entrevaux

25 emplacements

L'aire de camping-car d'Entrevaux vous accueille gratuitement toute l'année, au centre du village. Une borne gratuite est à votre service : vidange des toilettes et remplissage eau potable, sur le parking de la gare.

Parking de la Gare
Entrevaux
04 93 05 46 73
tourisme@mairie-entrevaux.fr

Ouvert du 01/01/25 au 31/12/25

Emplacement + services 0

Electricité / jour

Aires de camping-cars



Aire camping-cars Chez Julo

24 emplacements

A quelques mètres du village, profitez de cette espace de verdure au calme, avec une vue magnifique sur les sommets environnants. Vous êtes à proximité du Verdon et du départ de nombreuses randonnées.

195 chemin des Crouès
Saint-André-les-Alpes
06 65 56 53 35
george.fulconis@gmail.com

Ouvert du 01/04/25 au 31/10/25

| | |
|------------------------|------|
| Emplacement + services | 10 € |
| Electricité / jour | |



Aire camping-cars de Saint-André-les-Alpes

20 emplacements

L'aire de camping-cars Saint-Andréenne vous accueille gratuitement toute l'année, au centre du village. Une borne gratuite est à votre service : vidange des toilettes et remplissage eau potable (coupée d'octobre à avril), pas d'électricité.

Grand'rue
Saint-André-les-Alpes
04 92 89 02 04
mairie@saint-andre-les-alpes.fr
www.saint-andre-les-alpes.fr

Ouvert du 01/01/25 au 31/12/25

| | |
|------------------------|---|
| Emplacement + services | 0 |
| Electricité / jour | |



Hébergements collectifs

Annot et aux alentours



La Maison d'Amélie

40 personne(s)

Nichée au cœur d'une nature verdoyante, dans le village d'Annot, la Maison d'Amélie est un gîte d'accueil conçu pour les personnes souffrant d'un handicap ainsi que pour leurs familles. Elle est également ouverte aux instituts spécialisés et associations.

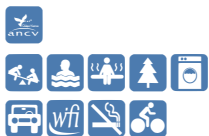

Chemin de Pré Martin
Annot
06 87 36 51 97
gitemaisondamelie@gmail.com
www.monacodiseasepower.com
du 01/01/25 au 31/12/25

| | |
|----------------------------|------|
| Nuitée | 32 € |
| Demi-pension /pers | |
| Forfait gestion libre/nuît | |



Gîte de Roncharel

25 personne(s)

Envie d'ailleurs ? Tentez le dépaysement total à seulement 1h30 de Nice. Le gîte de Roncharel vous accueille pour une immersion au cœur de la nature des vallées du Verdon et de la Vaire à la découverte d'un autre Sud. Vue panoramique, calme absolu !



Route de Colle Basse
Annot
06 80 68 98 22
contact@gite-annot.com
gite-annot.com
du 18/04/25 au 02/11/25

| | |
|----------------------------|------|
| Nuitée | |
| Demi-pension /pers | 59 € |
| Forfait gestion libre/nuît | |



Centre de Vacances Le Rocher

113 personne(s)

Situé dans un magnifique parc arboré, le centre de vacances chrétien Le Rocher est ouvert à tous et propose l'accueil de groupes : colos, jeunes, séjours seniors, week-end et retraites d'église, camps et séminaires.



30 piste d'Argenton
Le Fugeret
06 33 15 73 54
contact@lerocher.net
lerocher.net | enpleinevie.com
du 01/01/25 au 31/12/25

| | |
|----------------------------|------------------|
| Nuitée | |
| Demi-pension /pers | |
| Forfait gestion libre/nuît | de 490 à 1 650 € |

Hébergements collectifs

Colmars-les-Alpes et aux alentours



La Maison d'Henri et Michèle

8 personne(s)

Ancienne maison rénovée de 75 m² comprenant 5 chambres sur deux niveaux et 2 salles de bain. Equipement moderne et complet tout confort. Grand jardin d'agrément de 300m² avec ombrage, barbecue et tables-bancs.



58 rue du Lavadou
Thorame-Basse
04 92 83 92 80 - 06 81 22 58 05
dalbieshenri2@gmail.com

du 01/01/25 au 31/12/25



| | |
|----------------------------|----------------|
| Nuitée | |
| Demi-pension /pers | |
| Forfait gestion libre/nuît | de 110 à 140 € |



Gîte de la Colle St Michel

36 personne(s)

Envie d'une escapade de plusieurs jours en groupe ou en solo... à pieds, à VTT, en cyclo route, à cheval, à moto ou en voiture. Venez passer un moment de détente et de calme en harmonie avec Madame Nature.



La Colle Saint Michel
Thorame-Haute
04 92 83 30 78
contact@gite-haut-verdon.com
www.gite-haut-verdon.com
du 01/04/25 au 02/11/25



| | |
|----------------------------|--|
| Nuitée | |
| Demi-pension /pers | |
| Forfait gestion libre/nuît | |

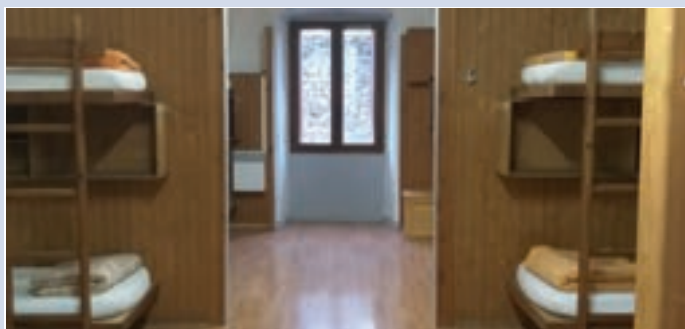

Gîte d'étape Le Gassendi

60 personne(s)

Gîte idéal pour accueillir familles et groupes au cœur de la cité Vauban, proche du Parc du Mercantour et des stations de ski du Val d'Allos. Organisation de vos événements.



Rue Saint Joseph
Colmars
06 43 24 90 00 - 04 92 83 87 19
gassendigite@gmail.com

du 08/02/25 au 23/02/25 et du 24/02/25
au 30/04/25 et du 01/05/25 au 30/09/25
et du 01/10/25 au 07/02/26



| | |
|----------------------------|------|
| Nuitée | 26 € |
| Demi-pension /pers | 50 € |
| Forfait gestion libre/nuît | |

Hébergements collectifs

Entreaux et aux alentours



Gîte d'étape et de séjour de la Poste

12 personne(s)

Idéalement situé face au village médiéval et sa citadelle, le gîte d'étape de la Poste est une halte incontournable du GR4 et de la Grande Traversée des Pré-Alpes.



112 place Moreau
Entreaux
04 93 03 34 75
tourisme@mairie-entreaux.fr

du 01/01/25 au 31/12/25

| | |
|----------------------------|------|
| Nuitée | 35 € |
| Demi-pension /pers | |
| Forfait gestion libre/nuit | |



Gîte d'étape La Guérite

9 personne(s)

Nous sommes heureux de vous accueillir dans notre bâtisse du 18ème siècle, au cœur d'un village de caractère d'une centaine d'âmes, niché dans un cadre de verdure à 700m d'altitude, loin du brouhaha de la ville.



6 place Saint Pons
Sausses
06 36 26 56 28
crisdistri@gmail.com

du 01/01/25 au 31/01/25 et du 15/02/25
au 02/05/25 et du 03/05/25 au 31/10/25
et du 01/11/25 au 31/12/25

| | |
|----------------------------|------|
| Nuitée | 30 € |
| Demi-pension /pers | |
| Forfait gestion libre/nuit | |



Hébergements collectifs

La Palud-sur-Verdon et aux alentours



Chalet de la Maline - Hébergement

42 personne(s)

Ce gîte est placé sur l'un des belvédères les plus ouverts sur les Gorges du Verdon, au cœur du grand canyon. C'est un lieu d'accueil unique sur la route des Crêtes au caractère typiquement provençal.



8000 route des Crêtes
La Palud-sur-Verdon
04 92 77 38 05
chaletlamaline@ffcam.fr
chaletlamaline.ffcam.fr
du 29/03/25 au 26/10/25



| | |
|----------------------------|---------|
| Nuitée | |
| Demi-pension /pers | 57,20 € |
| Forfait gestion libre/nuît | |



Gîte d'étape L'Arc-en-Ciel

12 personne(s)

En proposant un hébergement en dortoir, les tarifs du gîte l'Arc-en-Ciel sont attractifs pour les groupes d'amis ou les familles qui souhaitent découvrir la région ensemble.



Place de l'église
La Palud-sur-Verdon
04 92 77 32 28 - 06 31 66 95 21
ndobelober@gmail.com
www.verdon-arcenciel-gite.com
du 01/03/25 au 10/11/25



| | |
|----------------------------|--------------|
| Nuitée | 12,60 € |
| Demi-pension /pers | de 31 à 37 € |
| Forfait gestion libre/nuît | |



Hostel du Canyon

50 personne(s)

Niché au cœur des majestueuses Gorges du Verdon, dans le charmant village de La Palud-sur-Verdon et au sein du plus grand canyon d'Europe, se dresse un ancien bâtiment au charme rustique, désormais vibrant sous la nouvelle enseigne «Hostel du Canyon».



25 chemin de Boulogne
La Palud-sur-Verdon
06 75 70 02 01
hostel-canyon@hotmail.com
du 01/04/25 au 15/11/25



| | |
|----------------------------|---------------------------|
| Nuitée | à partir de 22 € |
| Demi-pension /pers | à partir de 28 € |
| Forfait gestion libre/nuît | (Hors prix de la nuitée.) |



Gîte d'étape Le Mur d'Abeilles 2 épis

26 personne(s)

Au cœur du village, le gîte d'étape vous accueille, en chambre privative ou en dortoir, dans une ambiance chaleureuse et conviviale. Vous y trouverez tout le confort simple, nécessaire à un agréable séjour et une vue imprenable sur les gorges du Verdon.



13 chemin d'Enc
Rougion
04 92 31 38 09 - 07 69 03 42 21
murabeille@orange.fr
gitemurabeille.com
du 22/03/25 au 11/11/25



| | |
|----------------------------|--------------|
| Nuitée | de 25 à 75 € |
| Demi-pension /pers | |
| Forfait gestion libre/nuît | |

Hébergements collectifs

Le Teillon et aux alentours



Gîte des Bayles 2 épis



15 personne(s)

Entre Verdon, Var et Estéron. A proximité des Alpes-Maritimes. Promenades, randonnées. Au village : ski de fond, randonnée nordique, tennis. A 7 km, site d'escalade, canyoning dans les Clues de Saint-Auban.



Rue des Bayles

Soleilhas

09 67 44 05 55 - 06 85 26 04 87

bjm.gourette@gmail.com

www.bienvenue-a-la-ferme.com

du 01/04/25 au 15/11/25

| | |
|----------------------------|-------|
| Nuitée | 17 € |
| Demi-pension /pers | |
| Forfait gestion libre/nuît | 200 € |



Hébergements collectifs

Saint-André-les-Alpes et aux alentours



Gîte du Cougnas

20 personne(s)

Uniquement pour les groupes, ce magnifique gîte d'étape en pierre vous accueille pour votre séjour dans le Verdon, à seulement quelques pas du Lac de Castillon.



960, Route de Nice
Saint-André-les-Alpes
04 92 89 18 78 - 06 86 65 24 69
giteducougnas@orange.fr

du 01/05/25 au 30/11/25



| | |
|----------------------------|--|
| Nuitée | |
| Demi-pension /pers | |
| Forfait gestion libre/nuit | |



Gîte du Domaine de la Clappe

22 personne(s)



Situé en pleine nature, venez vous détendre entre Provence, Alpes et Verdon dans un cadre privilégié pour vos vacances et profiter des nombreux atouts autour du Domaine de la Clappe. Le domaine est privatisable pour vos événements.



Hameau de la Clappe
Chaudon-Norante
04 86 49 62 60 - 06 21 31 39 10
domainedelaclappe@gmail.com
www.domaine-la-clappe.com
du 01/01/25 au 31/12/25



| | |
|----------------------------|-------------------|
| Nuitée | de 30 à 35 € |
| Demi-pension /pers | 60 € |
| Forfait gestion libre/nuit | à partir de 650 € |



Gîte d'étape La Chambrette 2 épis

25 personne(s)



La Chambrette vous accueille dans deux anciennes maisons de village rénovées. Cuisine en gestion libre ou restauration sur réservation avec cuisine élaborée à partir de produits issus essentiellement de l'agriculture raisonnée, de préférence locale.



2 rue de l'Echelette
Blieux
07 71 13 26 63
contact@gite-la-chambrette.fr
gite-la-chambrette.fr
du 01/04/25 au 31/12/25



| | |
|----------------------------|------|
| Nuitée | |
| Demi-pension /pers | 60 € |
| Forfait gestion libre/nuit | |



Gîte d'étape l'Agnelun

23 personne(s)

Le Gîte l'Agnelun entièrement rénové vous accueille à Barrême, charmant petit village de Haute-Provence situé au cœur de la Réserve Géologique et sur la ligne des Chemins de Fer de Provence.



Route Principale
Barrême
06 82 09 13 49
gite.lesrobines@live.fr

du 27/04/25 au 19/10/25



| | |
|----------------------------|--|
| Nuitée | |
| Demi-pension /pers | |
| Forfait gestion libre/nuit | |

Hébergements collectifs

Saint-André-les-Alpes et aux alentours



Gîte d'étape des Robines



28 personne(s)

Au cœur de la vallée de l'Asse, Florence et Pascal vous accueillent toute l'année dans le joli hameau de Tartonne, pour vous ressourcer en pleine nature.



Les Apaluns

Tartonne

04 92 34 26 07

contact@gitedesrobines.com

www.grand-gite-robines.com

du 01/01/25 au 31/12/25



| | |
|----------------------------|-------------------|
| Nuitée | de 25 à 45 € |
| Demi-pension /pers | de 55 à 75 € |
| Forfait gestion libre/nuit | à partir de 700 € |



Hébergements insolites

Annot et aux alentours



Mon Petit Toit

1 chambre(s) soit 2 personne(s)

En forêt, notre tente confortablement meublée est le lieu idéal pour un moment de déconnexion ou une nuit romantique sous les étoiles. Une expérience simple et éco-responsable avec sa douche solaire et ses toilettes sèches.



Route de St Pierre

Ubraye

06 29 41 95 51

monpetittoit04@gmail.com

du 31/05/25 au 07/09/25



| | |
|--------------------|-------|
| Nuitée | 100 € |
| Demi-pension /pers | |
| Semaine | |



Hébergements insolites

Colmars-les-Alpes et aux alentours



Gîte forestier La Fruchière

3 chambre(s) soit 12 personne(s)

Dans la vallée de la Lance, cette ancienne bergerie a été rénovée confortablement et dans la tradition montagnarde. Le décor autour fait rêver ! Entre montagnes, pâturages, forêts et cascades rafraichissantes. Idéal pour une escapade ressourçante.



Lieu dit Pont de la Serre
Colmars
04 92 83 41 92
reservations@verdontourisme.com

du 15/06/25 au 15/10/25



| | |
|--------------------|-------------------------------|
| Nuitée | de 170 à 210 € (Gîte complet) |
| Demi-pension /pers | |
| Semaine | |



Refuge de Congerman

4 chambre(s) soit 13 personne(s)

Accessible à pied ou à VTT, le refuge de Congerman vous ouvre ses portes pour gagner les sommets et être au plus proche de la nature. Une étape en montagne au départ de plusieurs sentiers de randonnées.



Congerman
Thorame-Haute
09 88 66 32 22 - 06 62 63 08 28
reservation@refugedecongerman.fr

du 29/05/25 au 27/09/25 et du 17/10/25 au 01/11/25



| | |
|--------------------|------|
| Nuitée | 22 € |
| Demi-pension /pers | 58 € |
| Semaine | |



Yourte de Montagne Ratery 1700 ^{NC}

1 chambre(s) soit 12 personne(s)

Une nuit insolite dans un espace en pleine nature. Notre yourte offre une expérience originale ! En famille, entre amis, été comme hiver, au cœur du mélèzin du Col des Champs.



Route du col des Champs
Colmars
06 67 57 83 91 - 04 92 83 07 63
infos.ratery@gmail.com

du 01/01/25 au 31/12/25



| | |
|--------------------|---------------|
| Nuitée | 25 € (/pers.) |
| Demi-pension /pers | 55 € |
| Semaine | |



Les cabanes du Puy

Hébergement insolite, élégant avec une vue panoramique sur les montagnes et les grands espaces. Parfait pour groupe et famille ou pour une parenthèse paisible et romantique. Ne ratez pas ce lieu enchanteur. Cabanes rénovées avec goût et confort assuré.



Montagne du Puy
Colmars
06 72 67 98 14
mattlepuy04@gmail.com

du 15/04/25 au 15/11/25



| | |
|--------------------|-------|
| Nuitée | 104 € |
| Demi-pension /pers | |
| Semaine | |

Hébergements insolites

Colmars-les-Alpes et aux alentours



Tipis et cabanes La Royère

Marc vous propose des hébergements en tipi et en chalet en bois accessibles en 4 x4 ou à pied. Douches solaires et toilettes sèches y sont disponibles. Possibilité d'activités de bien-être, soins énergétiques, retraites spirituelles, yoga ou Reiki.

Thorame-Haute

06 11 58 73 03
laroyere04marc@gmail.com
www.chez-marc.fr/
du 01/05/25 au 31/10/25



| | |
|--------------------|--|
| Nuitée | |
| Demi-pension /pers | |
| Semaine | |



Cabane Marie-Louise ^{NC}

1 chambre(s) soit 10 personne(s)

Une nuit insolite en cabane c'est possible dans la magnifique vallée de Chasse à Villars-Colmars. Marie-Louise cabane pastorale aménagée vous ouvre ses portes pour une nuit au coeur de la nature sous le ciel étoilé. Accès à pied uniquement. Réservez vite



Villars-Colmars

04 92 83 41 92
reservations@verdontourisme.com

du 01/05/25 au 15/11/25



| | |
|--------------------|---------------|
| Nuitée | de 99 à 119 € |
| Demi-pension /pers | |
| Semaine | |



Cabane de berger

1 chambre(s) soit 5 personne(s)

Authentique cabane de berger datant de 1837, située en pleine montagne dans un cadre naturel unique au coeur de la vallée de la Lance au Pont de la Serre. Accessible en voiture par une piste forestière de 7km à 25 mn de Colmars-les-Alpes.



Lieu dit du Pont de la Serre
Colmars
06 68 42 03 05
al.expressions@gmail.com

du 29/06/26 au 31/08/26



| | |
|--------------------|--|
| Nuitée | |
| Demi-pension /pers | |
| Semaine | |



Cabanes forestières Le Nouveau Marta-

3 chambre(s) soit 9 personne(s)

Au coeur de notre parc, avec vue sur la montagne, ces petits chalets avec terrasse, confortables et originaux, sont équipés de toutes les commodités.



Quartier le Pradas

Villars-Colmars
04 92 83 14 26
info@le-martagon.com
www.le-martagon.com

Ouverture nous contacter



| | |
|--------------------|-------------------|
| Nuitée | à partir de 110 € |
| Demi-pension /pers | à partir de 149 € |
| Semaine | |

Hébergements insolites

Entrevaux et aux alentours



La Yourte ^{NC}

1 chambre(s) soit 2 personne(s)

Entre forêt et prés, la yourte est installée à une centaine de mètres au dessus de la maison. Les espaces jardin et jeu de boules qui côtoient les prairies sont à partager sans limite, pour se retrouver entre amis ou s'isoler dans la nature...



3149 route du Fam
Castellet-lès-Sausses
06 63 53 22 20
kmayen@wanadoo.fr
domainedufa.fr
du 01/05/26 au 31/08/26

| | |
|--------------------|------------------|
| Nuitée | 85 € (la yourte) |
| Demi-pension /pers | |
| Semaine | |



Refuge du hameau d'Aurent

2 dortoirs soit 15 personne(s)

La municipalité a aménagé un bâtiment communal en refuge pour les nombreux randonneurs au hameau d'Aurent.

Aurent
Castellet-lès-Sausses
04 93 05 42 87
mairie@castelletlessausses.fr

du 01/01/25 au 31/12/25

| | |
|--------------------|----|
| Nuitée | 0€ |
| Demi-pension /pers | |
| Semaine | |



Hébergements insolites

La-Palud-sur-Verdon et aux alentours



Chalet le Refuge - La Yourte

1 chambre(s) soit 4 personne(s)

Au Chalet le Refuge, dans le Parc Naturel Régional du Verdon, à 1300 mètres d'altitude, Luce Martin vous accueille dans un véritable petit paradis au cœur de la nature : yourte, chalets, roulotte gitane... Laissez vous tenter !



115 chemin de Brochier
La Palud-sur-Verdon
 04 92 83 68 45 - 06 89 09 73 94
 chaletlerefuge@nordnet.fr
 www.verdon-chalet.com
 du 01/04/25 au 02/11/25

| | |
|--------------------|------------------|
| Nuitée | 80 € (la yourte) |
| Demi-pension /pers | |
| Semaine | |

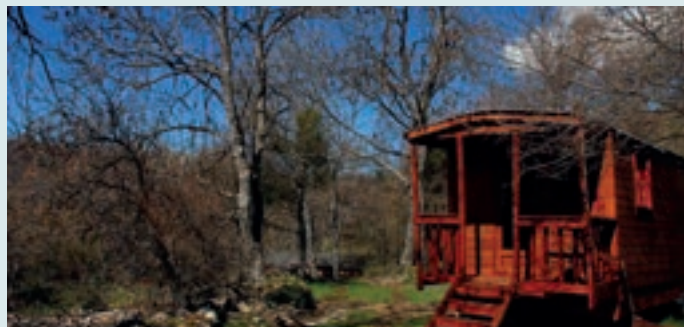

La Roulotte Gitane

1 chambre(s) soit 2 personne(s)

Au Chalet le refuge, dans le Parc naturel régional du Verdon, à 1300 mètres d'altitude, Luce Martin vous accueille dans un véritable petit paradis au cœur de la nature : yourte, chalets, roulotte gitane... Laissez vous tenter !



115 chemin de Brochier
La Palud-sur-Verdon
 04 92 83 68 45 - 06 89 09 73 94
 chaletlerefuge@nordnet.fr
 www.verdon-chalet.com
 du 01/01/25 au 31/12/25

| | |
|--------------------|--------------------|
| Nuitée | 80 € (la roulotte) |
| Demi-pension /pers | |
| Semaine | |

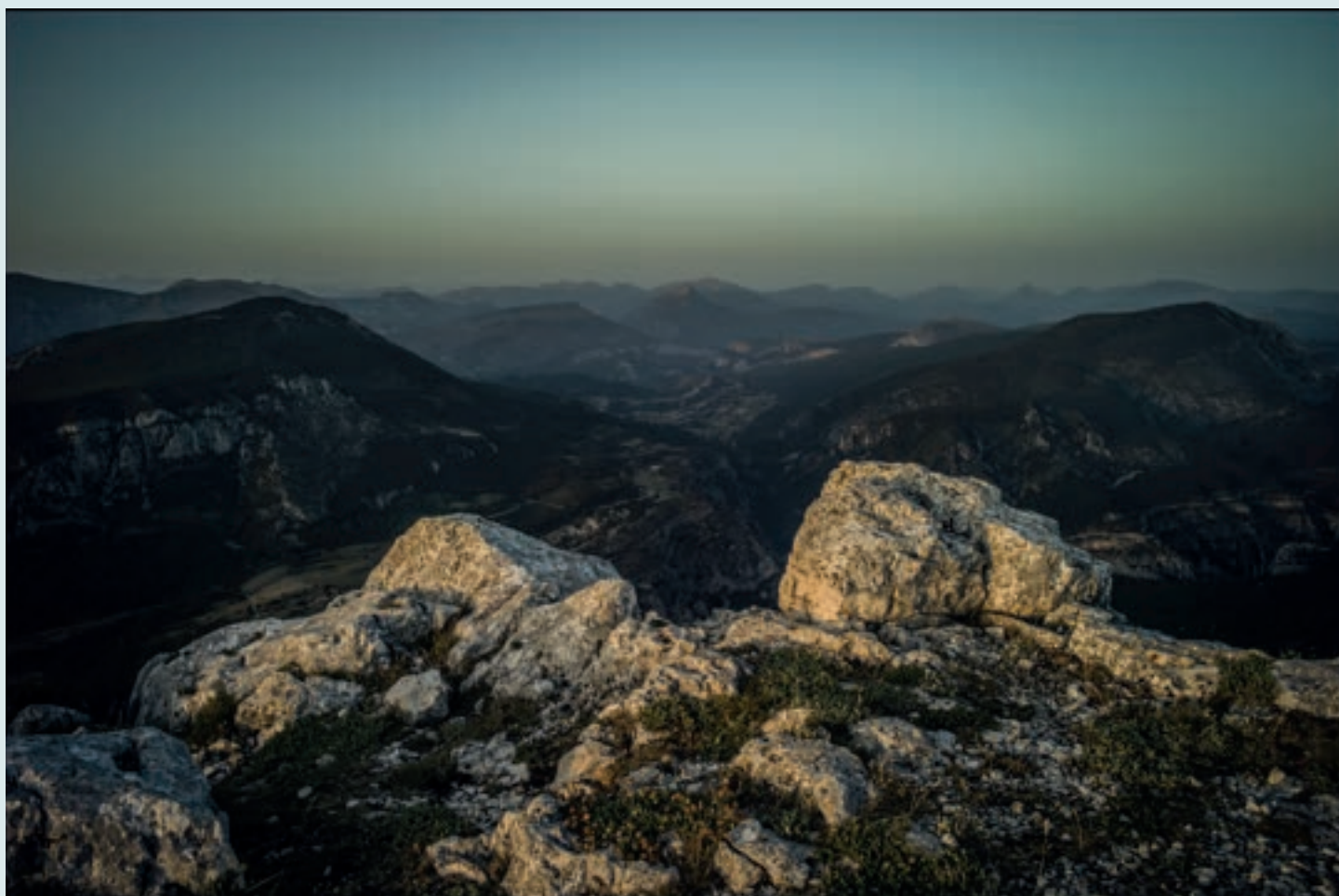

Hébergements insolites

Saint-André-les-Alpes et aux alentours



Chalet le Refuge - La Yourte

1 chambre(s) soit 4 personne(s)

Au Chalet le Refuge, dans le Parc Naturel Régional du Verdon, à 1300 mètres d'altitude, Luce Martin vous accueille dans un véritable petit paradis au cœur de la nature : yourte, chalets, roulotte gitane... Laissez vous tenter !



115 chemin de Brochier
La Palud-sur-Verdon
04 92 83 68 45 - 06 89 09 73 94
chaletlerefuge@nordnet.fr
www.verdon-chalet.com
du 01/04/25 au 02/11/25

| | |
|--------------------|------------------|
| Nuitée | 80 € (la yourte) |
| Demi-pension /pers | |
| Semaine | |

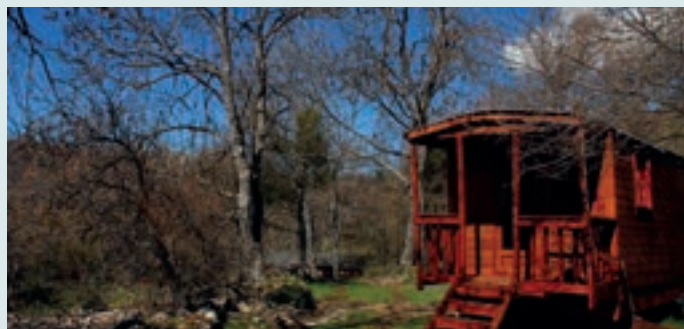

La Roulotte Gitane

1 chambre(s) soit 2 personne(s)

Au Chalet le refuge, dans le Parc naturel régional du Verdon, à 1300 mètres d'altitude, Luce Martin vous accueille dans un véritable petit paradis au cœur de la nature : yourte, chalets, roulotte gitane... Laissez vous tenter !



115 chemin de Brochier
La Palud-sur-Verdon
04 92 83 68 45 - 06 89 09 73 94
chaletlerefuge@nordnet.fr
www.verdon-chalet.com
du 01/01/25 au 31/12/25

| | |
|--------------------|--------------------|
| Nuitée | 80 € (la roulotte) |
| Demi-pension /pers | |
| Semaine | |





UCPA Le Verdon ^{NC}

42 personne(s)

Le centre est situé au cœur du village de la Palud sur Verdon, pour profiter au maximum de toutes les activités proposées : escalade, canyon, tyrolienne, équitation, VTT, randonnée...



La Placette
La Palud-sur-Verdon
04 92 77 30 13
verdon@ucpa.asso.fr
verdon.dc@ucpa.asso.fr
www.ucpa.com

31/03/2025 - 26/10/2025



Nuitée
semaine





Village de chalets Le Pré Martin **

28 hébergements soit 140 personne(s)

Avec une vue imprenable sur le village médiéval d'Annot et les célèbres grès, Le Pré Martin est un village de chalets individuels dédié aux vacances, séminaires, stages ou événements familiaux.

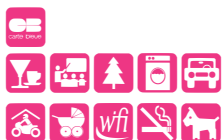

440 route de Pré Martin
Annot
04 92 83 31 69 - 06 99 43 21 10
contact@lepremartin.com
www.lepremartin.com
du 01/01/2025 au 31/12/2025



| | |
|----------------|---------------------------|
| Nuitée | de 90 à 145 € (le chalet) |
| Chalet/semaine | |



Taxe de séjour

Lors de votre séjour vous devrez régler à l'hébergeur une taxe de séjour obligatoire. Selon le type d'hébergement et son classement les tarifs suivants sont appliqués :

Prix par jour et par personne à partir de 18 ans.

| Hôtels, meublés et résidences de tourisme | Tarifs |
|---|--------|
| Palace | 5,28€ |
| 5 étoiles | 3,85€ |
| 4 étoiles | 2,86€ |
| 3 étoiles | 1,87€ |
| 2 étoiles | 1,10€ |
| 1 étoile | 0,88€ |

| Campings | Tarifs |
|--------------------------------------|--------|
| 5 étoiles 4 étoiles 3 étoiles | 0,66€ |
| 2 étoiles 1 étoile non classés | 0,22€ |

| Villages de vacances | Tarifs |
|------------------------------------|--------|
| 5 étoiles 4 étoiles | 1,10€ |
| 3 étoiles 2 étoiles 1 étoile | 0,88€ |

| Hébergements hors classement | Tarifs |
|--|--------|
| Auberge collectives | 0,88€ |
| Chambres d'hôtes | 0,88€ |
| Aires de camping-cars et des parcs de stationnement touristique par tranche de 24h | 0,66€ |

 **BON PLAN**
RETROUVEZ TOUS LES
HÉBERGEMENTS SUR
VERDONTOURISME.COM



Éco geste : N'hésitez pas à laisser ce guide dans votre hébergement ou à le ramener dans l'un de nos bureaux d'information touristique, il peut être réutilisé.

Ce guide n'a pas de valeur contractuelle. Les informations sont données à titre indicatif sous la responsabilité juridique des prestataires et n'engagent en aucune façon Verdon Tourisme. L'Office de Tourisme Intercommunal Verdon Tourisme est classé en catégorie I par ADN et immatriculé au registre des opérateurs de voyages et de séjours par Atout France.





Office de Tourisme Intercommunal VERDON TOURISME

+33 (0)4 84 32 04 04
www.verdontourisme.com
contact@verdontourisme.com



Annot
+33 (0)4 92 83 23 03
Colmars-les-Alpes
+33 (0)4 92 83 41 92

Entrevaux
+33 (0)4 22 53 03 59
La-Palud-sur-Verdon
+33 (0)4 92 83 76 89

Saint-André-les-Alpes
+33 (0)4 92 89 02 39



Crédits photos : Arnaud Brunet/Neus pour Verdon Tourisme, Gilles Lansard, Philippe Murtas Photographe pour Verdon Tourisme, AD04, Elisabeth Sauze - région PACA prestataire X présent dans le guide.