

2025



GUIDE *des Locations de Vacances*

VERDON TOURISME



www.verdontourisme.com

Bienvenue

Dans le Verdon, où nous vous invitons à vivre une expérience unique de séjour dans nos locations de meublés, que ce soit pour une semaine de détente ou pour un mois de découverte approfondie de cette magnifique région.

Nos meublés vous offrent tout le confort dont vous avez besoin pour un séjour inoubliable au cœur du Verdon. Nichés au sein de paysages préservés, nos logements sont le point de départ idéal pour explorer les Gorges du Verdon, le Haut-Verdon, le lac de Castillon, Annot, Entrevaux, et bien d'autres trésors de la région.

Que vous optiez pour une location à la semaine ou au mois, vous trouverez dans nos meublés un véritable chez-soi loin de chez vous. Nos hébergements sont entièrement équipés, vous permettant de cuisiner à votre guise et de profiter de repas conviviaux en famille ou entre amis.

Au Verdon, chaque jour est une aventure. Vous pourrez vous adonner à la randonnée, au canoë-kayak, à l'escalade, ou tout simplement vous détendre au bord du lac de Castillon. En plus de ces activités de plein air, le Verdon regorge de trésors culturels et historiques à découvrir. Explorez les charmants villages perchés, visitez les églises millénaires, et plongez au cœur du patrimoine naturel et culturel de la région.

Que ce soit pour des vacances à la découverte du patrimoine naturel et culturel, une semaine de vacances en famille, une escapade romantique d'un mois ou un séjour prolongé de travail, nos locations de meublés sont conçues pour répondre à toutes vos attentes. Plongez au cœur du Verdon, découvrez ses merveilles naturelles et culturelles, et laissez-vous charmer par l'authenticité de cette région exceptionnelle. Nous sommes impatients de vous accueillir et de vous faire vivre une expérience inoubliable dans le Verdon.

Légende

Pictogramme

 Bornes de recharge pour véhicules électriques	 Terrain ou jardin	 Chèque
 Terrasse	 Parking ou parking privé	 Chèque vacances
 Etang de pêche	 Matériel bébé	 Carte bancaire
 Piscine	 Laverie	 Animaux acceptés
 Bain à remous	 Lave vaiselle	 Télévision
 Hammam	 Cheminée / poêle	 Accès internet wifi
 Sauna		

Labels



Bienvenue à la ferme



Mercantour écotourisme



Gîtes de France



Clef Verte



Valeurs Parc Naturel Régional



Hôtels au Naturel



Esprit Parc National



Qualité Tourisme



Logis



Relais Motards



Accueil Vélo



Clé vacances

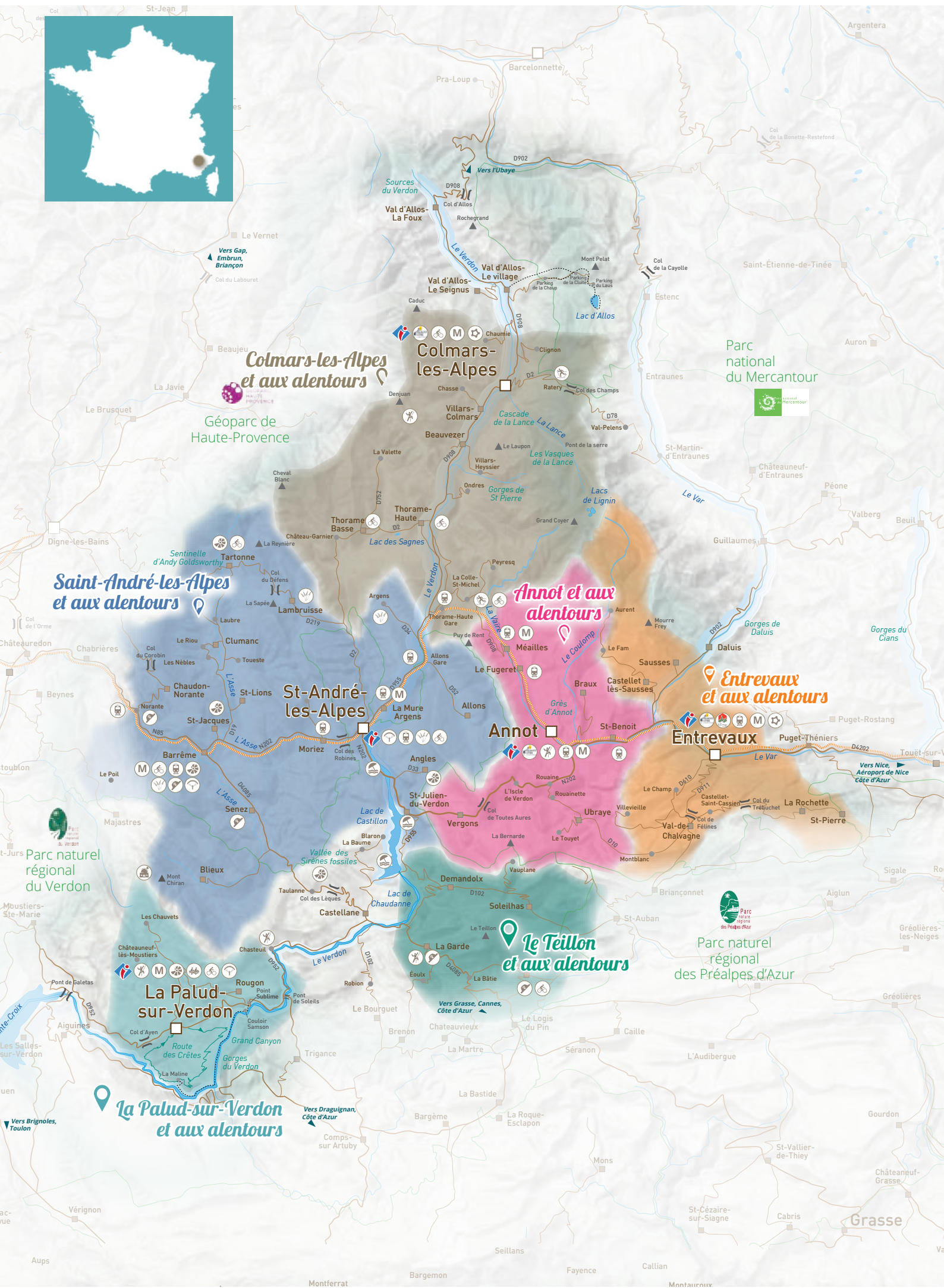



La Maison de Jacques Verdollin *

28 rue Saint Jean
Annot

8 chambre(s) soit 12 personne(s) - 350 m²

Ouvert du 27/04/25 au 30/10/25

Maison de famille du 14ème siècle, située en plein cœur de ce village des Alpes de Haute Provence à 1h15 de Nice, dans un parc d'un hectare boisé d'arbres centenaires, avec une vue magnifique sur les montagnes de grès et dans un calme absolu.

06 86 38 36 36
reservation@maison-verdollin.fr
maison-verdollin.fr

Semaine 1 995 €



L'Oustau Mounta Cala **

254 Grand Rue
Le Fugeret

2 chambre(s) soit 6 personne(s) - 63 m²

Ouvert du 01/05/25 au 02/11/25

Jean-Louis et Carole, producteur-éleveurs, vous accueillent dans leur maison de village aux accents provençaux. Ensoleillée, elle est située au départ de sentiers de randonnée et à proximité du site d'escalade.

06 89 99 17 53
carole.isoard@orange.fr

Semaine 350 €



Chez Jeanne **

53 rue du Souvenir
Méailles

2 chambre(s) soit 6 personne(s) - 64 m² - Centre village

Ouvert du 01/01/25 au 31/12/25

Le gîte Chez Jeanne est le lieu idéal pour un séjour en famille ou entre amis, dans un village typique au cœur de la nature.

04 92 31 30 40
info@gites-de-france-04.fr
www.gdf04.fr/G33204

Semaine de 250 à 280 €



La Remise ***

82 route de Saint Jacques
Méailles

2 chambre(s) soit 4 personne(s) - 80 m²

Ouvert du 29/04/25 au 01/11/25

Ce gîte est une maison de famille confortable et chaleureuse. La grande véranda vous accueillera les jours de pluie ou en arrière saison. Partage, convivialité, authenticité sont autant de valeurs à venir savourer dans le gîte de la Remise.

06 83 42 29 29
locgite3etoiles@orange.fr
www.cybevasion.fr/gites-gite-chez-daniele-victor-meailles-e61011.html

Semaine de 364 à 420 €



Le Moulin de Méailles ***

Lieu-dit Maouna
Méailles

2 chambre(s) soit 4 personne(s) - 90 m²

Ouvert du 01/01/25 au 31/12/25

Un gîte situé à l'étage de la maison des propriétaires, dans une ancienne ferme entièrement rénovée, au cœur d'un vaste terrain non clos.

04 92 31 30 40
info@gites-de-france-04.fr
www.gdf04.fr/G33165

Semaine de 480 à 550 €





06 09 89 92 78
lesoliviers-flayosc@outlook.com

Chalet La Pommier *****

Hameau de Villars-Heyssier
Beauvezet

5 chambre(s) soit 14 personne(s) - 200 m²

Ouvert du 01/01/25 au 31/12/25

Semaine de 2 550 à 4 095 €



Grand chalet situé dans le joli hameau montagnard de Villars-Heyssier sur la commune de Beauvezet. Magnifiquement situé plein sud, entouré de jardins délicieux, il offre une vue fantastique sur les montagnes. Destination de vacances idéale toute l'année.



06 87 67 72 35 - 04 92 83 95 61
b.gerinjean@gmail.com

Maison Cairati **

493 quartier Pra Long
Beauvezet

2 chambre(s) soit 6 personne(s) - 80 m² - Isolé

Ouvert du 01/01/25 au 12/10/25
et du 01/12/25 au 31/12/25

Semaine de 500 à 880 €



Chalet de montagne réservé à votre seul usage. Ambiance chaleureuse et authentique. Grand terrain clôturé de 3600 m². A 15 mn des stations du Val d'Allos et à 2mn à pied de l'arrêt de bus. Belle vue large et dégagée sur le Verdon.



04 92 83 45 58 - 06 18 84 51 92
amgitelemontagnart@orange.fr
www.gitelemontagn-art.com

Le Montagn'Art ***

456 route du Fourest
Beauvezet

1 chambre(s) soit 4 personne(s) - 45 m² - Village à moins de 2km

Ouvert du 01/01/25 au 31/12/25

Semaine non communiqué



Situé à 1200 m d'altitude, proche du Parc national du Mercantour et des stations du Val d'Allos, le gîte est très apprécié pour sa terrasse privative plein sud, avec vue panoramique. Ambiance montagnarde et calme absolu.



06 26 39 68 87 - 06 95 64 72 20
h.liquier@wanadoo.fr
www.chaumiere-colmars.fr

La Chaumière ***

60 route du Col des Champs
Colmars

7 chambre(s) soit 14 personne(s) - 250 m² - Village à moins de 2km

Ouvert du 01/05/25 au 01/11/25

Semaine 2 390 €



Une belle maison de charme du début du 20e siècle. Avec ses 14 couchages, elle est idéale pour des groupes ou des sessions de formations !



06 38 74 08 11 - 04 92 83 49 81
regine.commande@icloud.com

Le Laupon ****

410 chemin des Espiniers
Colmars

4 chambre(s) soit 10 personne(s) - 130 m² - Village à moins de 2km

Ouvert du 01/01/25 au 31/12/25

Semaine de 1 250 à 2 200 €



Chalet entièrement rénové en 2021 situé dans un quartier calme avec vue dégagée sur les montagnes du Mercantour, à 1 km du village fortifié de Colmars-les-Alpes et de ses commerces.





Maison Rose **

Le chemin de St Marc
Colmars

Ouvert du 10/05/25 au 12/09/25

Semaine de 800 à 1 200 €



06 62 12 68 84
barras.luc@free.fr

5 chambre(s) soit 10 personne(s) - 140 m² - Isolé

Dans un calme absolu avec vue splendide, maison sur trois niveaux à 1250m d'altitude. Située sur un grand terrain sans vis à vis ni voisinage proche. Région ensoleillée toute l'année à quelques encablures des Alpes Maritimes et des Bouches du Rhône.



Gîte Clignon ***

Hameau de Clignon
Colmars

Ouvert du 01/01/25 au 31/12/25

Semaine de 500 à 700 €



06 82 79 86 21 - 06 33 14 56 11
gite.clignon@free.fr
gite.clignon.free.fr

3 chambre(s) soit 6 personne(s) - 66 m² - Centre village

Dans le hameau authentique de Clignon Bas, maison indépendante au calme, située plein sud, avec grande terrasse et vue sur le Fort Vauban de Colmars et les montagnes.



L'Alexandrine **

44 montée de la Transhumance
Colmars

Ouvert du 06/01/25 au 31/12/25

Semaine de 790 à 1 036 €



06 63 84 30 49
jobert.patricia@gmail.com

3 chambre(s) soit 6 personne(s) - 110 m²

Gîte en pleine nature, à l'étage du chalet du propriétaire sur un terrain non clos de 3800 m². Il est doté de belles terrasses avec une vue superbe sur la vallée.



La Buissière 2 ***

Quartier de la Buissière
Colmars

Ouvert du 01/01/25 au 31/10/25

Semaine de 420 à 630 €



04 92 31 30 40
info@gites-de-france-04.fr
www.gdf04.fr/G23859

2 chambre(s) soit 5 personne(s) - 62 m² - Isolé

Maison comprenant 2 gîtes et un logement secondaire, proche de celle des propriétaires sur une exploitation agricole. A 10 minutes du centre historique de la ville fortifiée de Colmars-Les-Alpes.



L'Oustaou de Pin **

965 route de Chaumie Haut
Colmars

Ouvert du 01/01/25 au 31/12/25

Semaine À partir de 300 €



07 77 83 11 51
alix.coste@gmail.com
www.lulix.net/chaumie

2 chambre(s) soit 5 personne(s) - 70 m² - Isolé

Rustique ! Montagnard ! Au calme dans un hameau tout proche de Colmars-les-Alpes, du Parc national du Mercantour et du Val d'Allos ! Une maisonnette traditionnelle idéale pour famille avec enfants. La montagne à portée de main !





La Buissière 1 ***

Quartier de la Buissière
Colmars

Ouvert du 01/01/25 au 31/10/25

Semaine de 400 à 608 €

04 92 31 30 40
info@gites-de-france-04.fr
www.gdf04.fr/G23858



2 chambre(s) soit 4 personne(s) - 50 m² - Isolé

Belle vue sur les montagnes et la vallée du Haut-Verdon. Maison comprenant 2 gîtes et un logement secondaire, proche de celle des propriétaires sur une exploitation agricole. A 10 minutes du centre historique de la ville fortifiée de Colmars- Les-Alpes.

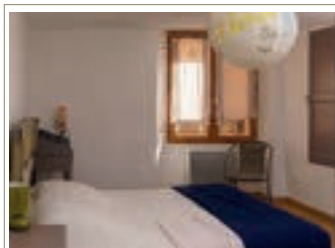

Gîte de la Fontaine 1 ***

Rue Saint Joseph
Colmars

Ouvert du 01/01/25 au 31/12/25

Semaine 450 €

06 87 01 42 53
gitedelafontaine@mailo.com



1 chambre(s) soit 2 personne(s) - 47 m² - Centre village

Appartement traversant situé au cœur du village, à proximité de la mairie et de la poste. Parking gratuit proche. Vue sur montagne. Terrasse.



Gîte de la Fontaine 2 ***

Rue Saint Joseph
Colmars

Ouvert du 01/01/25 au 31/12/25

Semaine 400 €

06 87 01 42 53
gitedelafontaine@mailo.com



1 chambre(s) soit 2 personne(s) - 47 m² - Centre village

Appartement traversant situé au cœur du village, à proximité de la mairie et de la Poste. Parking gratuit proche. Balcon avec vue sur montagne.



L'Encombrette ***

555 montée des Transhumances
Colmars

Ouvert du 01/01/25 au 31/12/25

Semaine à partir de 450 €

04 92 31 30 40
lestranshumances@yahoo.com
www.lestranshumances.fr



1 chambre(s) soit 2 personne(s) - 36 m² - Isolé

Gîte aux portes du Parc national du Mercantour situé à 1300 m d'altitude dans une ferme de caractère. Jardin et vue panoramique. Calme et pleine nature assurés à 800m du village. Sentiers de randonnées au départ du gîte. Proche des stations du Val d'Allos

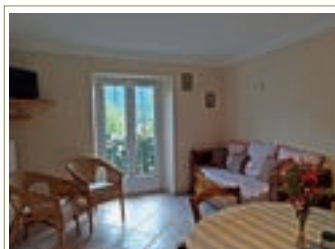

Noncière ***

555 montée des Transhumances
Colmars

Ouvert du 01/01/25 au 31/12/25

Semaine à partir de 450 €

lestranshumances@yahoo.com
www.lestranshumances.fr



1 chambre(s) soit 2 personne(s) - 33 m² - Isolé

A 1300 m d'altitude, gîte dans une ferme de caractère rénovée, dans le Parc national du Mercantour. Panorama 360°. Calme et pleine nature assurés à 800m du village. Sentier de randonnée au départ de la ferme.





06 84 92 14 78
genevieve@thorame-basse.com
www.gdf04.fr/G23037

L'Araire **

55 rue Pré Garnier et Cerisières
Thorame-Basse

Ouvert du 01/01/25 au 31/12/25

Semaine 353 €



Situé dans une grande bâtisse, ce gîte avec cheminée est voisin d'autres gîtes et de la brasserie familiale Cordoeil. Les propriétaires agriculteurs ne sont pas loin de vous si nécessaire !



2 chambre(s) soit 4 personne(s) - 50 m²



06 84 92 14 78
genevieve@thorame-basse.com
www.gdf04.fr/G23036

L'Escandou **

55 rue Pré Garnier et Cerisières
Thorame-Basse

Ouvert du 01/01/25 au 31/12/25

Semaine 353 €



Situé dans une grande bâtisse, ce gîte avec cheminée est voisin d'autres gîtes et de la brasserie familiale Cordoeil. Les propriétaires agriculteurs ne sont pas loin de vous si nécessaire !



2 chambre(s) soit 4 personne(s) - 50 m²



06 84 92 14 78
genevieve@thorame-basse.com
www.gdf04.fr/G23038

Le Menoun **

55 rue Pré Garnier et Cerisières
Thorame-Basse

Ouvert du 01/01/25 au 31/12/25

Semaine 353 €



Situé dans une grande bâtisse, ce gîte avec cheminée est voisin d'autres gîtes et de la brasserie familiale Cordoeil. Les propriétaires agriculteurs ne sont pas loin de vous si nécessaire !



2 chambre(s) soit 4 personne(s) - 50 m²



06 84 92 14 78
genevieve@thorame-basse.com
www.gdf04.fr/G23039

Le Redoun **

55 rue Pré Garnier et Cerisières
Thorame-Basse

Ouvert du 01/01/25 au 31/12/25

Semaine 353 €



Situé dans une grande bâtisse, ce gîte avec cheminée est voisin d'autres gîtes et de la brasserie familiale Cordoeil. Les propriétaires agriculteurs ne sont pas loin de vous si nécessaire !



2 chambre(s) soit 4 personne(s) - 50 m²



06 09 89 92 78
lesoliviers-flayosc@outlook.com

Chalet Tuilerie ****

7 impasse des frênes
Villars-Colmars

Ouvert du 01/01/25 au 31/12/25

Semaine à partir de 1 890 €



Proche de la rivière Verdon et des villages du Haut Verdon, ce grand chalet est parfaitement placé pour offrir aux vacanciers un large éventail d'activités pendant leur séjour. Idéal pour des regroupements familiaux ou des vacances entre amis.



6 chambre(s) soit 16 personne(s) - 150 m²



06 82 34 50 12
lesrefugesdisabelle@gmail.com
les-refuges-disabelle.com

Chalet L'Estive ****

428 chemin de Chasse
Villars-Colmars

Ouvert du 01/01/25 au 31/12/25

Semaine de 920 à 1 020 €



4 chambre(s) soit 8 personne(s) - 110 m² - Isolé

Chalet l'Estive du hameau, meublé de tourisme au cœur de la vallée de Chasse dans le Haut-Verdon.



04 92 10 54 82
chaetallos@gmail.com
chaetallos.weebly.com

Snc Saint Bernard ***

94 montée des Robines
Villars-Colmars

Ouvert du 01/01/25 au 31/12/25

Semaine non communiqué



2 chambre(s) soit 8 personne(s) - 100 m² - Village à moins de 2km

Aménagé dans un style à la fois rustique et moderne, le chalet est situé sur un promontoire dominant le village de Villars-Colmars.



04 92 31 30 40
info@gites-de-france-04.fr
www.gdf04.fr/G23008

La Foulerie 1 **

Quartier de la Foulerie
Villars-Colmars

Ouvert du 01/01/25 au 31/12/25

Semaine de 240 à 330 €



2 chambre(s) soit 4 personne(s) - 45 m² - Village à moins de 2km

Maison de village comprenant 4 gîtes communaux avec zone de détente et jeux d'enfants aux abords du gîte.



04 92 31 30 40
info@gites-de-france-04.fr
www.gdf04.fr/G23010

La Foulerie 3 **

Quartier de la Foulerie
Villars-Colmars

Ouvert du 01/01/25 au 31/12/25

Semaine de 240 à 330 €



1 chambre(s) soit 4 personne(s) - 41 m² - Village à moins de 2km

Dans la vallée du Haut-Verdon, maison de village comprenant 4 gîtes communaux avec zone de détente et jeux d'enfants aux abords du gîte.



06 83 44 64 23 - 06 87 44 98 79
chardonbleu04@orange.fr

Le Chardon Bleu **

118 allée des Carlines
Villars-Colmars

Ouvert du 16/06/25 au 30/09/25

Semaine À partir de 420 €



1 chambre(s) soit 4 personne(s) - 45 m² - Village à moins de 2km

Sur les hauteurs du village, à 1370 m d'altitude, dans notre chalet de montagne, nous vous proposons un appartement indépendant en rez-de-jardin avec accès indépendant, jardin clos et sécurisé, sans vis-à-vis et sans route passante.





La Foulerie 4 **



Quartier de la Foulerie
Villars-Colmars

1 chambre(s) soit 3 personne(s) - 31 m² - Village à moins de 2km

Ouvert du 21/12/24 au 20/12/25

Dans la vallée du Haut-Verdon, maison de village comprenant 4 gîtes communaux avec zone de détente et jeux d'enfants aux abords du gîte.

Semaine de 210 à 290 €



04 92 31 30 40
info@gites-de-france-04.fr
www.gdf04.fr/G23011



La Foulerie 2 **



Quartier de la Foulerie
Villars-Colmars

1 chambre(s) soit 2 personne(s) - 30 m² - Village à moins de 2km

Ouvert du 01/01/25 au 31/12/25

Dans la vallée du Haut-Verdon, maison de village comprenant 4 gîtes communaux, avec petit terrain clos privatif, zone de détente et jeux d'enfants aux abords du gîte.

Semaine de 210 à 290 €



04 92 31 30 40
info@gites-de-france-04.fr
www.gdf04.fr/G23009



Laure Allegrini **

107 allée des Carlines
Villars-Colmars

soit 2 personne(s) - 25 m² - Village à moins de 2km

Ouvert du 01/01/25 au 31/12/25

Studio refait à neuf, en rez de jardin avec terrasse et vue sur les montagnes. Proche des départs de randonnées et activités de pleine nature.

Semaine 350 €



06 74 08 25 51
laurevillars@hotmail.fr



Gite l'Ecole **

3149 route du Fam
Castellet-lès-Sausses

Ouvert du 01/01/25 au 31/12/25

Semaine non communiqué



06 63 53 22 20
kmayen@wanadoo.fr
domainedufa.fr

2 chambre(s) soit 6 personne(s) - 38 m² - Isolé

Situé dans un ancien corps de ferme, le gîte est une ancienne école. Idéal pour un séjour, en famille ou entre amis dans un environnement naturel préservé.



Chez Domyv'Loup ***

830 Chemin Saint Didier
Entrevaux

Ouvert du 29/03/25 au 05/10/25

Semaine non communiqué



06 83 11 98 29
dominique.lacommare@orange.fr

2 chambre(s) soit 6 personne(s) - 92 m² - Village à moins de 2km

Maison de charme, localisée en fin de piste. Calme et détente assurés. De la maison vous pourrez admirer la splendide et imprenable vue sur la citadelle d'Entrevaux, les montagnes et sur la vallée.



Le Clôt de Félines ***

1240 route du Col de Felines
Entrevaux

Ouvert du 01/04/25 au 31/10/25

Semaine à partir de 500 €



06 08 48 51 18
clotdefelines@gmail.com
www.clotdefelines.com

3 chambre(s) soit 6 personne(s) - 60 m² - Village à moins de 2km

Catherine et Patrice vous accueillent dans leur gîte face au village médiéval d'Entrevaux.



Vers la Roche ***

576 route de Bay
Entrevaux

Ouvert du 01/03/25 au 16/11/25

Semaine à partir de 630 €



06 41 85 63 22 - 04 93 05 06 06
joel.grac@wanadoo.fr
www.gdf04.fr/G33130



3 chambre(s) soit 6 personne(s) - 90 m² - Village à moins de 2km

A l'orée du Mercantour, maison indépendante en pleine colline dans les restanques et les oliviers, offrant une vue superbe sur le village fortifié d'Entrevaux et la plaine du Var.

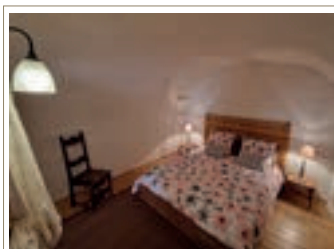

Chapitre des Chanoines **

45 rue de l'Eglise
Entrevaux

Ouvert du 01/01/25 au 31/12/25

Nuitée de 90 à 155 €

Semaine non communiqué



07 83 93 02 29 - 06 26 32 97 28
voegtlin.airbnb@gmail.com

1 chambre(s) soit 5 personne(s) - 60 m² - Centre village

Bel appartement spacieux et lumineux, au 2ème étage d'un immeuble classé Monument de France offrant toutes les commodités nécessaires. Situé en plein centre du village médiéval, vous pourrez prendre le temps de vivre et découvrir l'arrière pays Niçois.



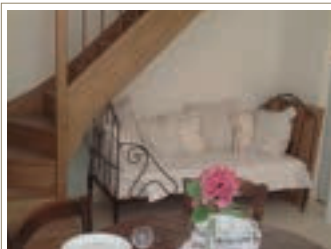

04 93 03 34 75
tourisme@mairie-entrevaux.fr

Gîte du Meunier **

24 route de Félines
Entrevaux

Ouvert du 01/01/25 au 31/12/25

Semaine de 400 à 550 €



2 chambre(s) soit 5 personne(s) - 46 m² - Centre village

Et si vous dormiez dans l'ancien logement du meunier ? Un véritable cocon vous attend pour un séjour atypique face à la Citadelle d'Entrevaux. Mariage de la pierre, du bois et du métal, la fois rustique et moderne, vous apprécierez le confort de ce gîte.

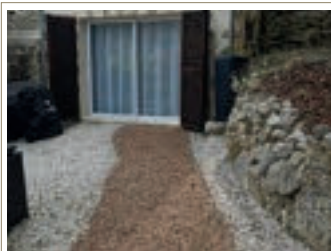

06 62 64 77 82 - 06 19 02 81 05
walterbernard0507@gmail.com

Chez Véro et Bernard ***

203 route du Seuil
Entrevaux

Ouvert du 01/01/25 au 31/12/25

Nuitée 120 €

Semaine 760 €



1 chambre(s) soit 4 personne(s) - 38 m² - Village à moins de 2km

À proximité du village d'Entrevaux, meublé indépendant entièrement rénové avec le charme de l'ancien, avec une vue sur les montagnes environnantes. Le coin jardin est parfait pour se ressourcer et passer de bons moments. Location possible à la nuitée.



06 08 48 51 18
lorbitelle@gmail.com
lorbitelle-entrevaux.com

L'Orbitelle ***

5 rue de l'Orbitelle
Entrevaux

Ouvert du 01/01/25 au 31/12/25

Semaine non communiqué



2 chambre(s) soit 4 personne(s) - 59 m² - Centre village

Appartement 1 chambre adulte pour 2 personnes et 1 chambre pour 2 enfants totalement rénové, équipé avec goût et idéalement situé.

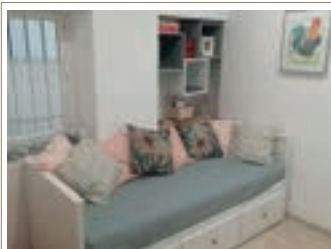

06 26 32 97 28 - 07 83 93 02 29
voegtlin.airbnb@gmail.com

La Salamandre ***

4 Place du Marché
Entrevaux

Ouvert du 01/01/25 au 31/12/25

Nuitée de 100 à 120 €

Semaine 760 €



1 chambre(s) soit 4 personne(s) - 60 m² -

Vivez l'Authenticité (Accessible !) Appartement en rez-de-chaussée rénové, lumineux et spacieux, situé dans une charmante maison de village du 17e siècle. Accessibilité pour les personnes à mobilité réduite et de toutes les commodités nécessaires.



07 77 34 45 01 - 06 15 28 23 26
maurice.bourion@gmail.com
lessitesdesaintribert.com

Saint-Ribert 6 ***

941 chemin de Chamengearde
La Rochette

Ouvert du 01/01/25 au 31/12/25

Semaine 1 200 €



4 chambre(s) soit 11 personne(s) - 127 m² - Isolé

Le gîte est calme, en pleine nature, vue 360°. Idéal pour repos, randonnée, canyoning, vélo.





Maison Condamine ***



156 chemin de la Condamine
La Rochette

3 chambre(s) soit 6 personne(s) - 100 m² - Village à moins de 2km

Ouvert du 01/01/25 au 31/12/25

Dans un cadre magnifique et reposant, avec jolie vue, maison spacieuse exposée plein sud, bien aménagée et équipée avec grand jardin clos, terrasses et parking. Environnement préservé idéal pour les amoureux de la nature, calme et quiétude assurés.

Semaine de 400 à 550 €



04 92 31 30 40
info@gites-de-france-04.fr
www.gdf04.fr/G33154



La Fontaine du Gourdan **



1 rue de l'Eglise
La Rochette

2 chambre(s) soit 5 personne(s) - 65 m² - Centre village

Ouvert du 31/05/25 au 26/09/25

A la limite des Alpes Maritimes, en bordure de la petite route départementale, maison de village disposant d'une terrasse avec vue magnifique sur la vallée.

Semaine de 318 à 371 €



04 92 31 30 40
info@gites-de-france-04.fr
www.gdf04.fr/G33170



Gite La Chapelle **



6 rue de l'Horloge
La Rochette

1 chambre(s) soit 4 personne(s) - 46 m² - Centre village

Ouvert du 01/01/25 au 31/12/25

En plein cœur du village, maison comprenant le gîte et un logement permanent dans une petite ruelle typique, idéal pour les amoureux de la nature !

Semaine 250 €



04 92 31 30 40
info@gites-de-france-04.fr
www.gdf04.fr/G33200



Saint Ribert 1 **

941 chemin de Chamengearde
La Rochette

soit 2 personne(s) - 12 m² - Isolé

Ouvert du 01/01/25 au 31/12/25

Le gîte est calme, en pleine nature, vue 360°. Idéal pour repos, randonnée, canyoning, vélo.

Semaine 350 €



07 77 34 45 01 - 06 15 28 23 26
maurice.bourion@gmail.com
lessitesdesaintribert.com



La Maison de Georgette **



Le Village
Saint-Pierre

1 chambre(s) soit 2 personne(s) - 44 m² - Centre village

Ouvert du 08/02/25 au 19/12/25

A la limite des Alpes-Maritimes, maison mitoyenne au cœur du village sur jardin privatif, grande terrasse avec tonnelle.

Semaine de 336 à 399 €



04 92 31 30 40
info@gites-de-france-04.fr
www.gdf04.fr/G33171



Le Bolca **

2 rue du bolca
Sausses

2 chambre(s) soit 4 personne(s) - 53 m² -

Ouvert du 01/01/25 au 31/12/25

Nuitée 70 €

Semaine 400 €

Situé au calme, dans une ruelle peu passante, cet appartement rénové doté d'un petit balcon est idéal pour pratiquer la randonnée et profiter d'une pause.

06 68 13 12 36

maurin.corine@netcourrier.com





En Cô d'Anhès I ***

Place de l'Eglise
La Palud-sur-Verdon

Ouvert du 01/01/25 au 31/12/25

Semaine de 420 à 550 €



04 92 31 30 40
info@gites-de-france-04.fr
www.gdf04.fr/G32126

3 chambre(s) soit 6 personne(s) - 85 m² - Centre village

Duplex dans maison de village de caractère superbement rénovée, en plein cœur des gorges du Verdon.



Gîte de Bourras **

225 chemin de Bas Bourras
La Palud-sur-Verdon

Ouvert du 26/04/25 au 31/10/25

Semaine de 560 à 800 €



04 92 31 30 40
info@gites-de-france-04.fr
www.gdf04.fr/G32330

3 chambre(s) soit 6 personne(s) - 84 m²

Maison indépendante dotée d'un grand jardin, le Gîte de Bourras est situé aux abords du village, au cœur des Gorges du Verdon, dans le Parc Naturel Régional du Verdon.



Le Chalet Bambou **

115 chemin de Brochier
La Palud-sur-Verdon

Ouvert du 01/01/25 au 31/12/25

Nuitée 120 €

Semaine À partir de 650 €



04 92 83 68 45

www.verdon-chalet.com

2 chambre(s) soit 6 personne(s) - 45 m² - Isolé

Au Chalet le refuge, dans le Parc naturel régional du Verdon, à 1300 mètres d'altitude, Luce Martin vous accueille dans un véritable petit paradis au cœur de la nature : Yourte, roulotte ou chalet... Laissez vous tenter !



La Bergerie Bourbon *

320 chemin de Bourbon
La Palud-sur-Verdon

Ouvert du 01/01/25 au 31/12/25

Nuitée 90 €

Semaine non communiqué



06 88 53 61 66
s.brejoux@orange.fr

2 chambre(s) soit 5 personne(s) - 75 m² - Village à moins de 2km

Bergerie, authenticité, clim naturelle, nature, vue panoramique, à 600 mètres du village, champ de 3000m² devant la maison. Le village est à 10 minutes à pied, 5 minutes en voiture.



Le Serre ***

Quartier le Serre
La Palud-sur-Verdon

Ouvert du 01/01/25 au 31/12/25

Semaine de 700 à 930 €



04 92 31 30 40
info@gites-de-france-04.fr
www.gdf04.fr/G32287

2 chambre(s) soit 4 personne(s) - 60 m²

Dans le Parc naturel régional du Verdon, nichée dans un petit vallon, maison totalement indépendante avec grand terrain clos privatif, à proximité du logement de la propriétaire et de son exploitation ovine, chiens sur place.





04 92 31 30 40
info@gites-de-france-04.fr
www.gdf04.fr/G32158

En Côté d'Anhès III **

Place de l'Eglise
La Palud-sur-Verdon

Ouvert du 01/01/25 au 31/12/25

Semaine de 330 à 450 €



2 chambre(s) soit 4 personne(s) - 75 m² - Centre village

Duplex dans maison de village de caractère superbement rénovée. Vaste séjour/ cuisine, 2 chambres, salle de bains, wc.



04 92 31 30 40
info@gites-de-france-04.fr
www.gdf04.fr/G32276

L'Orée du Verdon **

175 chemin du Haut Vignal
La Palud-sur-Verdon

Ouvert du 26/04/25 au 10/10/25

Semaine de 427 à 765 €



2 chambre(s) soit 4 personne(s) - 50 m²

Dans le Parc naturel régional du Verdon, aux abords du village, maison indépendante comprenant le gîte et le logement secondaire de la propriétaire sur un grand terrain clos avec portail, jardin, terrasse et pergola privatifs avec belle vue.



06 62 78 44 55 - 09 82 24 86 97
gilberteflory06@gmail.com
www.locationverdon.com

La Maisonnnette de Château Ricard **

165 chemin des Ferrailles
La Palud-sur-Verdon

Ouvert du 05/04/25 au 22/11/25

Semaine à partir de 490 €



2 chambre(s) soit 4 personne(s) - 50 m² - Village à moins de 2km

La maisonnette est une coquette habitation qui dispose d'une terrasse panoramique plein sud. A moins de 400 m du village, c'est une location idéale pour un couple, éventuellement avec enfants, pour profiter du soleil et d'une vue bucolique.



06 89 94 58 95 - 04 92 31 30 40
info@gites-de-france-04.fr
www.gdf04.fr/G32313

Les Romarins **

15 chemin de l'Adoux
La Palud-sur-Verdon

Ouvert du 05/04/25 au 01/11/25

Semaine À partir de 435 €



2 chambre(s) soit 4 personne(s) - 46 m² - Village à moins de 2km

Au cœur des Gorges du Verdon, maison indépendante dans un quartier calme aux abords du village sur un jardin privatif en partie clos.



04 92 83 68 45 - 06 89 09 73 94
www.verdon-chalet.com

Mon Petit Nid **

115 chemin de Brochier
La Palud-sur-Verdon

Ouvert du 01/01/25 au 31/12/25

Semaine À partir de 520 €



1 chambre(s) soit 4 personne(s) - 20 m² - Isolé

Au Chalet le refuge, dans le Parc naturel régional du Verdon, à 1300 mètres d'altitude, Luce Martin vous accueille dans un véritable petit paradis au cœur de la nature : yourte ou chalets... Laissez vous tenter !





Le Pigeonnier **

67 rue Grande
La Palud-sur-Verdon

Ouvert du 08/03/25 au 02/11/25

Semaine À partir de 300 €



soit 3 personne(s) - 30 m² - Village à moins de 2km

Au cœur des Gorges du Verdon, ce logement, idéalement placé, sera le point de départ de nombreux sentiers de randonnée, de la célèbre Route des Crêtes et des mythiques voies d'escalade.



06 84 32 07 96
bernie.verdon@orange.fr
gite.verdon.free.fr



Domaine de La Graou **

215 chemin du Val de Naï
La Palud-sur-Verdon

Ouvert du 15/04/25 au 28/09/25

Semaine de 600 à 700 €



soit 2 personne(s) - 21 m² - Village à moins de 2km

A 1,6 km du village, studio exceptionnellement situé sur la route des Crêtes avec une exposition plein sud dans un environnement calme. Entrée et terrasse sont indépendantes. Tout équipé, au départ de nombreuses randonnées et activités.



07 87 15 29 24
domainelagraou@gmail.com
www.domainedelagraou.com

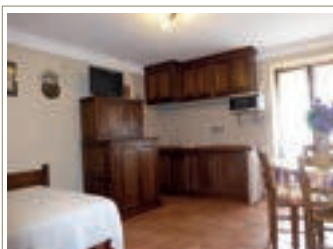

En Cô d'Anhès II **

Place de l'Eglise
La Palud-sur-Verdon

Ouvert du 01/01/25 au 31/12/25

Semaine de 230 à 300 €



soit 2 personne(s) - 25 m² - Centre village

Notre gîte est situé dans une maison de village, au centre de La Palud-sur-Verdon, en plein cœur des Gorges du Verdon.



04 92 31 30 40
info@gites-de-france-04.fr
www.gdf04.fr/G32127



L'Etourneau **

1 chemin du Vignal
La Palud-sur-Verdon

Ouvert du 01/04/25 au 02/11/25

Nuitée de 100 à 120 €

Semaine non communiqué



1 chambre(s) soit 2 personne(s) - 32 m²

Découvrez notre adorable studio situé dans un petit coin de paradis au milieu de la nature ! Vous serez séduit par sa décoration soignée et moderne et la vue imprenable qu'il offre sur le Mourre du Chanier, promesse de panoramas à couper le souffle.



06 07 47 44 91
karine.rocnvol@gmail.com
www.rocnvol.com/logements



La Montagne **

1 chemin du Vignal
La Palud-sur-Verdon

Ouvert du 01/04/25 au 02/11/25

Nuitée de 100 à 120 €

Semaine non communiqué



1 chambre(s) soit 2 personne(s) - 32 m²

Découvrez notre charmant studio, un véritable havre de paix au cœur de la nature. Vous serez séduit par la décoration soignée et moderne et la vue imprenable qu'il offre sur le Mourre du Chanier, promesse de panoramas à couper le souffle.



06 07 47 44 91
karine.rocnvol@gmail.com
www.rocnvol.com/logements



06 74 48 39 56

Le Toulisoun *

42 route de Moustiers
La Palud-sur-Verdon

Ouvert du 01/05/25 au 30/11/25

Semaine non communiqué



2 chambre(s) - 60 m² - Centre village

Nous vous proposons une maison de village, à La Palud-sur-Verdon, au cœur des Gorges du Verdon et du Parc naturel régional du Verdon.





La Pardigone ***

171 rue de la Fontaine
La Garde

Ouvert du 15/03/25 au 02/11/25

Semaine de 560 à 670 €



04 92 31 30 40
info@gites-de-france-04.fr
www.gdf04.fr/G33168

2 chambre(s) soit 4 personne(s) - 57 m² - Centre village

Le gîte se situe à l'entrée du village, sur une propriété clôturée de plus de 1 hectare composée d'un verger, de potagers, de petites mares et entourée d'un petit ruisseau.



La Teillère ***

358 chemin de la Rivière
Peyroules

Ouvert du 01/01/25 au 31/12/25

Semaine de 870 à 1 230 €



04 92 31 30 40
info@gites-de-france-04.fr
www.gdf04.fr/G33175

5 chambre(s) soit 10 personne(s) - 190 m²

Grande bergerie, rénovée avec goût dans le respect des vieilles pierres, avec poutres apparentes et grand jardin de 2500 m² privatif non clos.



L'Olivier 1 **

4170 route de la Rivière
Peyroules

Ouvert du 01/01/25 au 31/12/25

Semaine de 261 à 360 €



04 92 31 30 40
info@gites-de-france-04.fr
www.gdf04.fr/G33895

1 chambre(s) soit 6 personne(s) - 51 m²

Aux portes des Gorges du Verdon, au croisement des Routes de la Lavande et de la Route Napoléon, ensemble de 5 gîtes communaux mitoyens, à l'entrée du village sur terrain commun avec jeux d'enfants, petite terrasse privative et entrée séparée chacun.



L'Olivier 3 **

4170 route de la Rivière
Peyroules

Ouvert du 01/01/25 au 31/12/25

Semaine de 261 à 360 €



04 92 31 30 40
info@gites-de-france-04.fr
www.gdf04.fr/G33897

2 chambre(s) soit 6 personne(s) - 44 m²

Aux portes des Gorges du Verdon, au croisement des Routes de la Lavande et de la Route Napoléon, ensemble de 5 gîtes communaux mitoyens, à l'entrée du village sur terrain commun avec jeux d'enfants, petite terrasse privative et entrée séparée chacun.



L'Olivier 5 **

4170 route de la Rivière
Peyroules

Ouvert du 01/01/25 au 31/12/25

Semaine de 261 à 360 €



04 92 31 30 40
info@gites-de-france-04.fr
www.gdf04.fr/G33899

2 chambre(s) soit 6 personne(s) - 51 m²

Aux portes des Gorges du Verdon, au croisement des Routes de la Lavande et de la Route Napoléon, ensemble de 5 gîtes communaux mitoyens, à l'entrée du village sur terrain commun avec jeux d'enfants, petite terrasse privative et entrée séparée chacun.





06 10 31 50 45
christianbaud12@gmail.com

Entre Mer et Montagne **

2679 route de Saint Auban
Peyroules

Ouvert du 10/02/25 au 31/12/25

Semaine 525 €



1 chambre(s) soit 4 personne(s) - 35 m² - Centre village

Maisonnette très agréable entièrement indépendante avec sa terrasse verdoyante.



04 92 31 30 40
info@gites-de-france-04.fr
www.gdf04.fr/G33896

L'Olivier 2 **

4170 route de la Rivière
Peyroules

Ouvert du 01/01/25 au 31/12/25

Semaine de 222 à 304 €



1 chambre(s) soit 4 personne(s) - 32 m²

Aux portes des Gorges du Verdon, au croisement des Routes de la Lavande et de la Route Napoléon, ensemble de 5 gîtes communaux mitoyens, à l'entrée du village sur terrain commun avec jeux d'enfants, petite terrasse privative et entrée séparée chacun.



04 92 31 30 40
info@gites-de-france-04.fr
www.gdf04.fr/G33898

L'Olivier 4 **

4170 route de la Rivière
Peyroules

Ouvert du 01/01/25 au 31/12/25

Semaine de 222 à 304 €



1 chambre(s) soit 4 personne(s) - 32 m²

Aux portes des Gorges du Verdon, au croisement des Routes de la Lavande et de la Route Napoléon, ensemble de 5 gîtes communaux mitoyens, à l'entrée du village sur terrain commun avec jeux d'enfants, petite terrasse privative et entrée séparée chacun.



06 82 23 81 47
chan.rebu@orange.fr
www.gdf04.fr/G33205

Les Restanques ***

1369 route de Saint Auban
Soleilhas

Ouvert du 01/01/25 au 31/12/25

Semaine de 760 à 880 €



3 chambre(s) soit 6 personne(s) - 140 m²

Grande maison située en pleine nature à deux pas de sites d'escalade et de canyoning comprenant le gîte et le logement de la propriétaire avec terrain, terrasse couverte, spa privé en été. Location possible pour 2 personnes avec tarif préférentiel.





La Valbonnette - La Miellerie ***



La Valbonnette
Barrême

3 chambre(s) soit 9 personne(s) - 115 m² - Isolé

Ouvert du 08/03/25 au 30/11/25

Situé entre les gorges du Verdon et le Parc national du Mercantour, la Valbonnette est un lieu riche de sa biodiversité et de la beauté de ses paysages, insolite par son isolement et le calme qui y règne.

Semaine de 750 à 1 200 €



06 81 37 59 49
lavalbonnette@yahoo.com
www.lavalbonnette.com



La Valbonnette - La Bergerie ***



La Valbonnette
Barrême

3 chambre(s) soit 6 personne(s) - 80 m² - Isolé

Ouvert du 08/03/25 au 30/11/25

Situé entre les gorges du Verdon et le Parc national du Mercantour, la Valbonnette est un lieu riche de sa biodiversité et de la beauté de ses paysages, insolite par son isolement et le calme qui y règne.

Semaine de 500 à 900 €



06 81 37 59 49
lavalbonnette@yahoo.com
www.lavalbonnette.com



La Valbonnette - La Fenièrè ***



La Valbonnette
Barrême

3 chambre(s) soit 6 personne(s) - 70 m² - Isolé

Ouvert du 08/03/25 au 30/11/25

Situé entre les gorges du Verdon et le Parc national du Mercantour, la Valbonnette est un lieu riche de sa biodiversité et de la beauté de ses paysages, insolite par son isolement et le calme qui y règne.

Semaine de 500 à 900 €



06 81 37 59 49
lavalbonnette@yahoo.com
www.lavalbonnette.com



L'Aire de Gévaudan **



11 hameau de Gévaudan
Barrême

1 chambre(s) soit 4 personne(s) - 85 m²

Ouvert du 07/02/25 au 10/03/25
et du 04/04/25 au 03/11/25 et du
19/12/25 au 05/01/26

Nichée au cœur du petit hameau de Gévaudan, une maison de village joliment rénovée avec un balcon privatif pour profiter de la vue sur la vallée. Un lieu de séjour idéal pour tous ceux qui sont à la recherche de calme et d'authenticité.

Semaine À partir de 440 €



06 86 43 05 20
gite.gevaudan.ba@gmail.com



Le Lagremusa *

1 place Saint Antoine
Barrême

1 chambre(s) soit 4 personne(s) - 30 m² - Centre village

Ouvert du 01/05/25 au 31/10/25

Appartement dans une maison au cœur du village. Doté d'une mezzanine à hauteur d'enfant, d'une cuisine séparée et d'un balcon au sud, idéal pour le petit-déjeuner et l'apéro ! Calme et fleuri.

Semaine 400 €



06 08 75 37 87
roseline.guihodo@orange.fr



Plan d'Asse **

**Plan D'Asse
Blieux**

Ouvert du 15/04/25 au 31/10/25

Semaine de 380 à 480 €

04 92 31 30 40
info@gites-de-france-04.fr
www.gdf04.fr/G13136

ancv

FR

4 chambre(s) soit 7 personne(s) - 97 m²

Dans le Parc naturel régional du Verdon et la Réserve géologique de Haute-Provence, maison indépendante ancienne et rénovée avec grande terrasse et très jolie vue sur la vallée.

☂️ 🌲



La Rivière ***

**La Rivière
Clumanc**

Ouvert du 01/03/25 au 31/10/25

Semaine de 385 à 525 €

04 92 31 30 40
info@gites-de-france-04.fr
www.gdf04.fr/G13106

ancv

FR

2 chambre(s) soit 4 personne(s) - 62 m²

Maison de caractère indépendante en pleine campagne, sans aucun vis-à-vis, sur grand terrain privatif. Environnement calme et reposant.

☂️ 🏠 🌲



Le Petit Gion ***

**Le Gion
Clumanc**

Ouvert du 12/04/25 au 10/10/25

Semaine de 315 à 405 €

04 92 31 30 40
info@gites-de-france-04.fr
www.gdf04.fr/G13138

ancv

FR

2 chambre(s) soit 4 personne(s) - 55 m²

En plein cœur d'un hameau de la vallée de l'Asse, maison de village mitoyenne au logement des propriétaires avec jardin non clos et terrasse privatifs.

☂️ 🏠 📶 🚗 📺 🛏️ 🌲



Le Colombier ***

**23 chemin des Amandiers
La Mure-Argens**

Ouvert du 19/04/25 au 18/10/25

Semaine de 375 à 460 €

04 92 31 30 40
info@gites-de-france-04.fr
www.gdf04.fr/G33104

ancv

FR

2 chambre(s) soit 4 personne(s) - 70 m² - Village à moins de 2km

Maison individuelle et surélevée sur terrain clos de 1400 mètres carrés, avec terrasse couverte. Grande pièce de vie avec canapé convertible. Équipement très complet.

☂️ 📶 🚗 🏠 📺 🛏️ 🌲 🐕



L'Arche des Iscles **

**26 Les Iscles
Lambruisse**

Ouvert du 01/01/25 au 31/12/25

Semaine non communiqué

06 82 76 00 11

ancv

FR

soit 6 personne(s) - 45 m²

Votre maison au cœur du Verdon. Entre mer et neige, détente et loisirs, découverte et activités : ski, randonnées, parapente, VTT, canoë... Idéal pour les amateurs de nature.

🚗 🏠 📶 🚗 📺 🛏️ 🌲



Héliosios ***

321 chemin du Cougnas
Saint-André-les-Alpes

Ouvert du 01/01/25 au 31/12/25

Nuitée de 260 à 300 € (hors juillet/août)

Semaine non communiqué

06 82 76 00 11
locverdon04@gmail.com



4 chambre(s) soit 8 personne(s) - 150 m² - Village à moins de 2km

Grande maison avec terrain arboré au cœur du Verdon, proche du lac de Castillon et de l'école de parapente. Idéale pour séjour en famille ou entre amis.



Authentique Cabanon Provençal ***

1032 route de Digne
Saint-André-les-Alpes

Ouvert du 01/05/25 au 31/10/25

Semaine 1 000 €

06 83 87 90 52
dubmarc@gmail.com



3 chambre(s) soit 6 personne(s) - 90 m² - Isolé

Magnifique propriété d'un hectare bénéficiant d'une vue somptueuse sur les montagnes et le lac de Castillon, située dans un espace isolé aux abords du village.



Maison Allio ***

Route de Lambruisse
Saint-André-les-Alpes

Ouvert du 01/05/25 au 31/10/25

Semaine à partir de 473 €

04 92 31 30 40
info@gites-de-france-04.fr
www.gdf04.fr/G33178



3 chambre(s) soit 6 personne(s) - 100 m²

En pleine campagne, gîte de charme, dans une maison indépendante rénovée comprenant un autre petit logement permanent à l'étage. Le gîte bénéficie d'une grande terrasse avec vue dégagée et d'un jardin privatif non clos.



L'Olivier 1 **

Chemin des Serres
Saint-André-les-Alpes

Ouvert du 01/04/25 au 31/10/25

Semaine de 440 à 665 €

04 92 31 30 40
info@gites-de-france-04.fr
www.gdf04.fr/G33100



3 chambre(s) soit 6 personne(s) - 75 m²

Bel appartement avec accès direct au jardin.



La Tuillère **

Route de Nice
Saint-André-les-Alpes

Ouvert du 29/03/25 au 15/11/25

Semaine à partir de 250 €

04 92 31 30 40
info@gites-de-france-04.fr
www.gdf04.fr/G33066



2 chambre(s) soit 6 personne(s) - 52 m²

Aux abords du lac de Castillon, maison indépendante rénovée mitoyenne à un petit logement permanent, aucun vis-à-vis, terrain et terrasse privatifs.





Le Cerisier **

Chemin des Serres
Saint-André-les-Alpes

Ouvert du 01/04/25 au 31/10/25

Semaine de 409 à 645 €

04 92 31 30 40
info@gites-de-france-04.fr
www.gdf04.fr/G33089



3 chambre(s) soit 6 personne(s) - 67 m²

Joli appartement avec vue sur la campagne.



Claudine Dumesnil ***

113 chemin des Crouès
Saint-André-les-Alpes

Ouvert du 01/01/25 au 31/12/25

Semaine de 450 à 550 €

04 92 89 08 59 - 06 71 43 63 76
robcla@hotmail.fr



2 chambre(s) soit 5 personne(s) - 75 m² - Village à moins de 2km

Maison indépendante de plain-pied avec jardin clôturé, située à 500 m des commerces pour profiter au mieux de votre séjour dans le Verdon.



La Crémaillère **

106 Grand Rue
Saint-André-les-Alpes

Ouvert du 01/01/25 au 31/12/25

Semaine À partir de 380 €

04 92 89 01 21 - 06 60 06 29 74
nicole.jandot@orange.fr
www.gdf04.fr/G33134



2 chambre(s) soit 5 personne(s) - 65 m² - Centre village

Villa comprenant le gîte et le logement de la propriétaire avec parking et jardins privatifs située à 300 m du lac de Castillon (base nautique, baignade...) et à 100 m du centre du village, de ses commerces et de la gare des Chemins de Fer de Provence.



Sarriette et Coccinelles ***

Voie Impériale
Saint-André-les-Alpes

Ouvert du 01/01/25 au 31/12/25

Semaine non communiqué

06 64 93 76 55
info@sarriette-et-coccinelles.fr
www.sarriette-et-coccinelles.fr



2 chambre(s) soit 4 personne(s) - 50 m²

Venez vous ressourcer dans les Alpes de Haute Provence. Maison d'hôtes, ateliers et soins santé et bien-être en option.



Eliane Tornier **

244 chemin des Crouès
Saint-André-les-Alpes

Ouvert du 01/01/25 au 31/12/25

Semaine 320 €

04 92 89 15 26 - 06 85 31 18 22
eliane.tornier@gmail.com



1 chambre(s) soit 4 personne(s) - 40 m² - Village à moins de 2km

Appartement à l'étage d'une villa située dans un endroit calme, avec une petite terrasse offrant une vue dégagée sur les montagnes. Tous commerces à 500 m.





Jacqueline Scalet **

Traverse des Crouës
Saint-André-les-Alpes

Ouvert du 01/06/25 au 30/09/25

Semaine à partir de 400 €



04 92 89 10 71

2 chambre(s) soit 4 personne(s) - 70 m² - Centre village

Rez-de-chaussée de villa avec jardin, au cœur du village de Saint André les Alpes. A proximité de tous commerces. Jardin avec salon et barbecue à votre disposition, parking privatif pour la voiture.



L'Issole **

776 route de Lambruisse
Saint-André-les-Alpes

Ouvert du 01/06/25 au 30/09/25

Semaine non communiqué



04 92 89 02 22
issolecamping@yahoo.fr
www.camping-issole.fr

2 chambre(s) soit 4 personne(s) - 40 m² - Village à moins de 2km

Situé dans un cadre champêtre, à 800 m du centre du village de Saint-André les Alpes, en bordure de la rivière de l'Issole (accès direct).



L'Olivier 2 **

148 chemin des Serres
Saint-André-les-Alpes

Ouvert du 01/01/25 au 31/12/25

Semaine À partir de 490 €



04 92 89 04 69 - 06 84 05 22 83
carriere.location@wanadoo.fr

1 chambre(s) soit 4 personne(s) - 48 m² - Village à moins de 2km

Agréable appartement dans une villa de style provençal.



La Provençale ***

13 avenue de la Gare
Saint-André-les-Alpes

Ouvert du 01/01/25 au 31/12/25

Nuitée 65 €

Semaine À partir de 460 €



06 77 98 26 05
daveau.a@gmail.com

1 chambre(s) soit 2 personne(s) - 22 m² - Centre village

Studio équipé, au cœur du village, dans une maison ancienne de 1900, grand jardin clos avec vue sur la montagne. Rez-de-jardin de la villa des propriétaires, vous pouvez disposer du jardin ombragé. Idéal pour les motos. Accueil privilégié. A bientôt !



Studio 11 **

11 lotissement du Lac
Saint-André-les-Alpes

Ouvert du 01/01/25 au 31/12/25

Nuitée de 50 à 55 €

Semaine À partir de 350 €



06 11 20 37 13
nagour@gmail.com

1 chambre(s) soit 2 personne(s) - 24 m² - Centre village

Joli F1 de plain-pied, bien équipé, dans un lotissement très calme situé dans le village de Saint André Les Alpes. Idéal randonnée et parapente.





Le Temps d'une Pause **

15 rue des Secaires
Saint-Jacques

Ouvert du 05/04/25 au 31/10/25

Semaine de 576 à 617 €

04 92 31 30 40
info@gites-de-france-04.fr
www.gdf04.fr/G11478

anci

FR

1 chambre(s) soit 3 personne(s) - 80 m²

Dans une petite ruelle piétonne, maison de village mitoyenne entièrement rénovée avec goût ou une magnifique pièce aux pierres apparentes vous attendra avec son spa entièrement privatif.











Domaine d'Aiguines **

Domaine d'Aiguines
Saint-Jacques

Ouvert du 29/03/25 au 01/11/25

Semaine non communiqué







04 92 31 30 40
info@gites-de-france-04.fr
www.gdf04.fr/G11329

anci

FR GB DE

1 chambre(s) soit 2 personne(s) - 51 m² - Isolé

Havre de paix. Située sur un vaste domaine agricole, avec une vue magnifique sur la vallée, cette ancienne ferme rénovée en pierres comprend le gîte, le logement des propriétaires et une auberge.



Les Granges ***

4 place des Fontaines
Saint-Julien-du-Verdon

Ouvert du 31/05/25 au 27/09/25

Semaine À partir de 560 €

06 77 87 28 43
yvoncrouzat@gmail.com

anci

FR

1 chambre(s) soit 4 personne(s) - 40 m² - Centre village

En rez-de-jardin d'une villa tout confort, appartement à quelques pas du lac de Castillon et de la base de loisirs, dans un environnement préservé et calme.











Gîte des Pins ***

48 chemin des Pins
Saint-Julien-du-Verdon

Ouvert du 01/04/24 au 30/09/25

Nuitée 80 €

Semaine non communiqué

00 32 499 169 - 90
geneve_family@hotmail.com

anci

FR GB

soit 2 personne(s) - 21 m² - Village à moins de 2km

Joli meublé situé dans le lieu dit Les Clos, à 200m d'une petite crique sauvage facile d'accès et tranquille.







Le Coulet **

213 chemin du Coulet
Saint-Lions

Ouvert du 15/03/25 au 15/11/25

Semaine de 360 à 480 €

04 92 31 30 40
info@gites-de-france-04.fr
www.gdf04.fr/G11141

anci

FR

2 chambre(s) soit 4 personne(s) - 48 m²

Maison mitoyenne au logement des propriétaires aux abords du hameau, dans une vallée calme et préservée, avec vue dégagée sur la campagne, jardin et terrasse privés.







L'Ancienne Gendarmerie ***



Rue du Séminaire
Senez

4 chambre(s) soit 8 personne(s) - 155 m²

Ouvert du 14/11/25 au 31/12/25

Cette authentique maison mitoyenne du 18ème siècle, entièrement rénovée avec beaucoup de goût, était l'ancienne gendarmerie du village, jusqu'en 1920.

Semaine de 550 à 750 €



04 92 31 30 40
info@gites-de-france-04.fr
www.gdf04.fr/G13143



Gîte le Cabanon ***



56 chemin des granges
Senez

2 chambre(s) soit 4 personne(s) - 65 m²

Ouvert du 05/04/25 au 31/10/25

Maison indépendante dans un quartier calme en bordure du village, jardin non clos et terrasse.

Semaine de 342 à 508 €



04 92 31 30 40
info@gites-de-france-04.fr
www.gdf04.fr/G13141



La Pastorelle **



Plan de Chaude
Tartonne

3 chambre(s) soit 6 personne(s) - 75 m²

Ouvert du 01/01/25 au 31/12/25

A proximité de l'exploitation agricole des propriétaires, cette maison indépendante est très bien conçue pour un séjour en famille ou entre amis.

Semaine de 450 à 525 €



04 92 31 30 40
info@gites-de-france-04.fr
www.gdf04.fr/G11454



Les Tilleuls **



22 place des Vergunni
Vergons

3 chambre(s) soit 6 personne(s) - 80 m²

Ouvert du 05/04/25 au 08/11/25

Un grand gîte doté d'un espace extérieur, pour séjourner en famille ou entre amis. Il bénéficie également d'une aire de jeux et d'un terrain de boules communaux attenants.

Semaine de 312 à 471 €



04 92 31 30 40
info@gites-de-france-04.fr
www.gdf04.fr/G33027



Le Chêne *



22 place des Vergunni
Vergons

2 chambre(s) soit 6 personne(s) - 65 m²

Ouvert du 05/04/25 au 08/11/25

Le gîte, qui offre tout le confort nécessaire, est aménagé dans une maison de village. Il est attenant à deux autres gîtes, idéal pour les regroupements familiaux ou entre amis.

Semaine de 256 à 414 €



04 92 31 30 40
info@gites-de-france-04.fr
www.gdf04.fr/G33019



Le Laurier *

38 traverse du Château
Vergons

Ouvert du 05/04/25 au 08/11/25

Semaine de 159 à 271 €

04 92 31 30 40
info@gites-de-france-04.fr
www.gdf04.fr/G33020



1 chambre(s) soit 4 personne(s) - 35 m²

A proximité du lac de Castillon, le gîte est voisin de 2 autres gîtes.
Idéal pour un séjour entre amis ou un regroupement familial.



Taxe de séjour

Lors de votre séjour vous devrez régler à l'hébergeur une taxe de séjour obligatoire. Selon le type d'hébergement et son classement les tarifs suivants sont appliqués :

Prix par jour et par personne à partir de 18 ans.

Hôtels, meublés et résidences de tourisme	Tarifs
Palace	5,28€
5 étoiles	3,85€
4 étoiles	2,86€
3 étoiles	1,87€
2 étoiles	1,10€
1 étoile	0,88€

Campings	Tarifs
5 étoiles 4 étoiles 3 étoiles	0,66€
2 étoiles 1 étoile non classés	0,22€

Villages de vacances	Tarifs
5 étoiles 4 étoiles	1,10€
3 étoiles 2 étoiles 1 étoile	0,88€

Hébergements hors classement	Tarifs
Auberges collectives	0,88€
Chambres d'hôtes	0,88€
Aires de camping-cars et des parcs de stationnement touristique par tranche de 24h	0,66€

Le tarif de la taxe de séjour des hébergements sans classement ou en attente de classement sauf les chambres d'hôtes, hébergements de plein air et auberges collectives est proportionnel. Il est de 5% du coût HT de la nuitée (avec un maximum de 4,80 €)

 **BON PLAN**
RETROUVEZ TOUS LES
HÉBERGEMENTS SUR
VERDONTOURISME.COM



Éco geste : N'hésitez pas à laisser ce guide dans votre hébergement ou à le ramener dans l'un de nos bureaux d'information touristique, il peut être réutilisé.

Ce guide n'a pas de valeur contractuelle. Les informations sont données à titre indicatif sous la responsabilité juridique des prestataires et n'engagent en aucune façon Verdon Tourisme. L'Office de Tourisme Intercommunal Verdon Tourisme est classé en catégorie I par ADN et immatriculé au registre des opérateurs de voyages et de séjours par Atout France.





Office de Tourisme Intercommunal VERDON TOURISME

+33 (0)4 84 32 04 04
www.verdontourisme.com
contact@verdontourisme.com



Annot
+33 (0)4 92 83 23 03
Colmars-les-Alpes
+33 (0)4 92 83 41 92

Entrevaux
+33 (0)4 22 53 03 59
La-Palud-sur-Verdon
+33 (0)4 92 83 76 89

Saint-André-les-Alpes
+33 (0)4 92 89 02 39



Crédits photos : Arnaud Brunet/Neus pour Verdon Tourisme, E.Buchoud, François Grados, Gilles Lapsard, Haute Provence Outdoor, Loïc Lagarde, JU Photos, Philippe Murtas Photographe pour Verdon Tourisme, PIXABAY, Robert Palomba Photographe, Thibault Vergoz, Tribe Sport Group, M.Simoulin/Verdon Pictures, Shutterstock.