

2025



# GUIDE *des Locations de Vacances*

SAINT-ANDRÉ-LES-ALPES ET AUX ALENTOURS



[www.verdontourisme.com](http://www.verdontourisme.com)

# Bienvenue

Dans le Verdon, où nous vous invitons à vivre une expérience unique de séjour dans nos locations de meublés, que ce soit pour une semaine de détente ou pour un mois de découverte approfondie de cette magnifique région.

Nos meublés vous offrent tout le confort dont vous avez besoin pour un séjour inoubliable au cœur du Verdon. Nichés au sein de paysages préservés, nos logements sont le point de départ idéal pour explorer les Gorges du Verdon, le Haut-Verdon, le lac de Castillon, Annot, Entrevaux, et bien d'autres trésors de la région.

Que vous optiez pour une location à la semaine ou au mois, vous trouverez dans nos meublés un véritable chez-soi loin de chez vous. Nos hébergements sont entièrement équipés, vous permettant de cuisiner à votre guise et de profiter de repas conviviaux en famille ou entre amis.

Au Verdon, chaque jour est une aventure. Vous pourrez vous adonner à la randonnée, au canoë-kayak, à l'escalade, ou tout simplement vous détendre au bord du lac de Castillon. En plus de ces activités de plein air, le Verdon regorge de trésors culturels et historiques à découvrir. Explorez les charmants villages perchés, visitez les églises millénaires, et plongez au cœur du patrimoine naturel et culturel de la région.

Que ce soit pour des vacances à la découverte du patrimoine naturel et culturel, une semaine de vacances en famille, une escapade romantique d'un mois ou un séjour prolongé de travail, nos locations de meublés sont conçues pour répondre à toutes vos attentes. Plongez au cœur du Verdon, découvrez ses merveilles naturelles et culturelles, et laissez-vous charmer par l'authenticité de cette région exceptionnelle. Nous sommes impatients de vous accueillir et de vous faire vivre une expérience inoubliable dans le Verdon.

## Légende

### Pictogramme

 Bornes de recharge pour véhicules électriques	 Terrain ou jardin	 Chèque
 Terrasse	 Parking ou parking privé	 Chèque vacances
 Etang de pêche	 Matériel bébé	 Carte bancaire
 Piscine	 Laverie	 Animaux acceptés
 Bain à remous	 Lave vaiselle	 Télévision
 Hammam	 Cheminée / poêle	 Accès internet wifi
 Sauna		

### Labels



Bienvenue à la ferme



Mercantour écotourisme



Gîtes de France



Clef Verte



Valeurs Parc Naturel Régional



Hôtels au Naturel



Esprit Parc National



Qualité Tourisme



Logis



Relais Motards



Accueil Vélo



Clé vacances



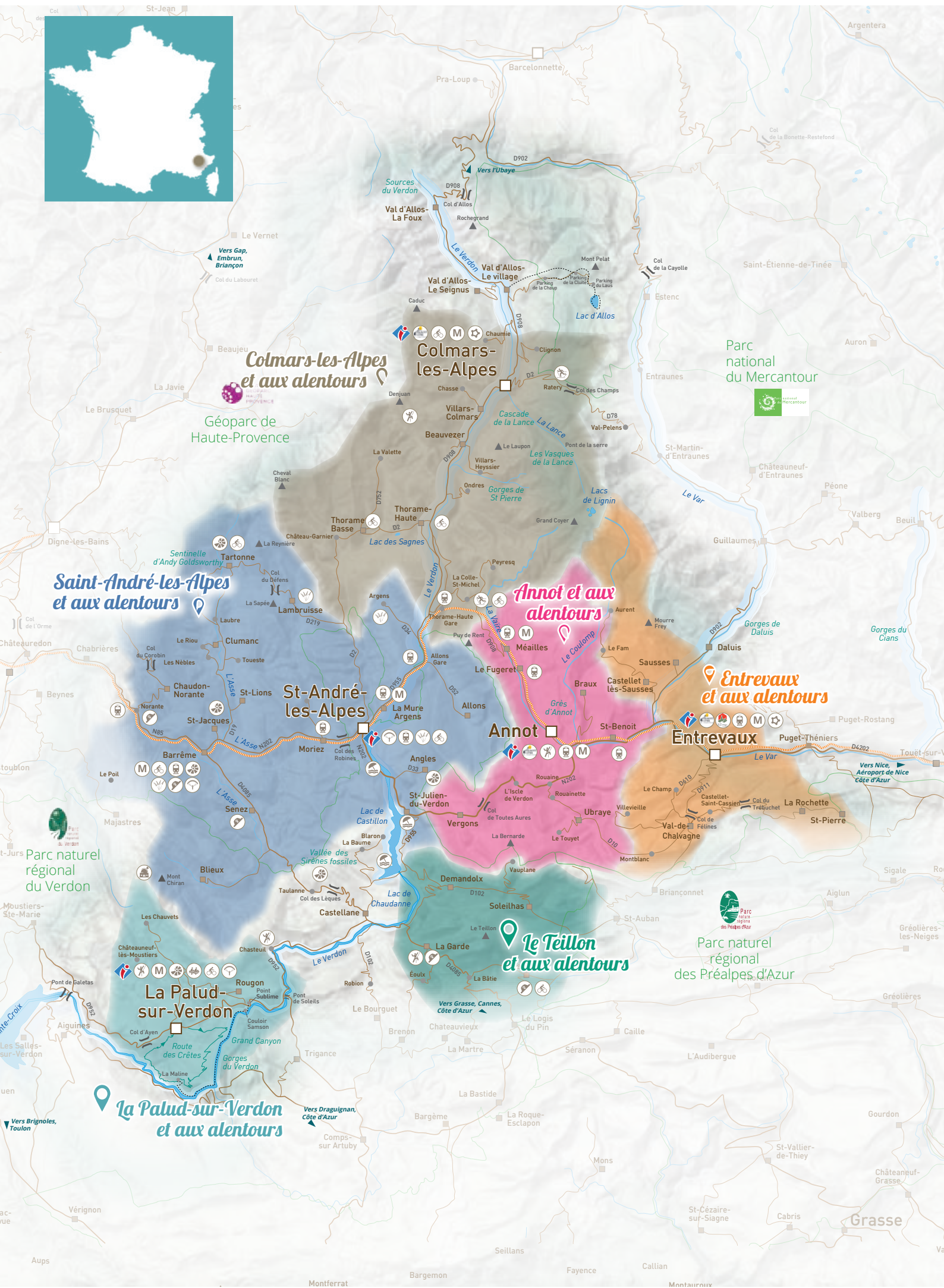





## La Valbonnette - La Miellerie \*\*\*



La Valbonnette  
Barrême

3 chambre(s) soit 9 personne(s) - 115 m² - Isolé

Ouvert du 08/03/25 au 30/11/25

Situé entre les gorges du Verdon et le Parc national du Mercantour, la Valbonnette est un lieu riche de sa biodiversité et de la beauté de ses paysages, insolite par son isolement et le calme qui y règne.

Semaine de 750 à 1 200 €



06 81 37 59 49  
lavalbonnette@yahoo.com  
www.lavalbonnette.com



## La Valbonnette - La Bergerie \*\*\*



La Valbonnette  
Barrême

3 chambre(s) soit 6 personne(s) - 80 m² - Isolé

Ouvert du 08/03/25 au 30/11/25

Situé entre les gorges du Verdon et le Parc national du Mercantour, la Valbonnette est un lieu riche de sa biodiversité et de la beauté de ses paysages, insolite par son isolement et le calme qui y règne.

Semaine de 500 à 900 €



06 81 37 59 49  
lavalbonnette@yahoo.com  
www.lavalbonnette.com



## La Valbonnette - La Fenièrè \*\*\*



La Valbonnette  
Barrême

3 chambre(s) soit 6 personne(s) - 70 m² - Isolé

Ouvert du 08/03/25 au 30/11/25

Situé entre les gorges du Verdon et le Parc national du Mercantour, la Valbonnette est un lieu riche de sa biodiversité et de la beauté de ses paysages, insolite par son isolement et le calme qui y règne.

Semaine de 500 à 900 €



06 81 37 59 49  
lavalbonnette@yahoo.com  
www.lavalbonnette.com



## L'Aire de Gévaudan \*\*



11 hameau de Gévaudan  
Barrême

1 chambre(s) soit 4 personne(s) - 85 m²

Ouvert du 07/02/25 au 10/03/25  
et du 04/04/25 au 03/11/25 et du  
19/12/25 au 05/01/26

Nichée au cœur du petit hameau de Gévaudan, une maison de village joliment rénovée avec un balcon privatif pour profiter de la vue sur la vallée. Un lieu de séjour idéal pour tous ceux qui sont à la recherche de calme et d'authenticité.

Semaine À partir de 440 €



06 86 43 05 20  
gite.gevaudan.ba@gmail.com



## Le Lagremusa \*

1 place Saint Antoine  
Barrême

1 chambre(s) soit 4 personne(s) - 30 m² - Centre village

Ouvert du 01/05/25 au 31/10/25

Appartement dans une maison au cœur du village. Doté d'une mezzanine à hauteur d'enfant, d'une cuisine séparée et d'un balcon au sud, idéal pour le petit-déjeuner et l'apéro ! Calme et fleuri.

Semaine 400 €



06 08 75 37 87  
roseline.guihodo@orange.fr



**Plan d'Asse \*\***

**Plan D'Asse Blieux**

Ouvert du 15/04/25 au 31/10/25

Semaine de 380 à 480 €

04 92 31 30 40  
info@gites-de-france-04.fr  
www.gdf04.fr/G13136

ancv

FR

4 chambre(s) soit 7 personne(s) - 97 m<sup>2</sup>

Dans le Parc naturel régional du Verdon et la Réserve géologique de Haute-Provence, maison indépendante ancienne et rénovée avec grande terrasse et très jolie vue sur la vallée.

☂️ 🌲



**La Rivière \*\*\***

**La Rivière Clumanc**

Ouvert du 01/03/25 au 31/10/25

Semaine de 385 à 525 €

04 92 31 30 40  
info@gites-de-france-04.fr  
www.gdf04.fr/G13106

ancv

FR

2 chambre(s) soit 4 personne(s) - 62 m<sup>2</sup>

Maison de caractère indépendante en pleine campagne, sans aucun vis-à-vis, sur grand terrain privatif. Environnement calme et reposant.

☂️ 🏠 🌲



**Le Petit Gion \*\*\***

**Le Gion Clumanc**

Ouvert du 12/04/25 au 10/10/25

Semaine de 315 à 405 €

04 92 31 30 40  
info@gites-de-france-04.fr  
www.gdf04.fr/G13138

ancv

FR

2 chambre(s) soit 4 personne(s) - 55 m<sup>2</sup>

En plein cœur d'un hameau de la vallée de l'Asse, maison de village mitoyenne au logement des propriétaires avec jardin non clos et terrasse privatifs.

☂️ 🏠 📶 🚗 📺 🛏️ 🌲



**Le Colombier \*\*\***

**23 chemin des Amandiers La Mure-Argens**

Ouvert du 19/04/25 au 18/10/25

Semaine de 375 à 460 €

04 92 31 30 40  
info@gites-de-france-04.fr  
www.gdf04.fr/G33104

ancv

FR

2 chambre(s) soit 4 personne(s) - 70 m<sup>2</sup> - Village à moins de 2km

Maison individuelle et surélevée sur terrain clos de 1400 mètres carrés, avec terrasse couverte. Grande pièce de vie avec canapé convertible. Équipement très complet.

☂️ 📶 🚗 🏠 📺 🛏️ 🌲 🐕



**L'Arche des Iscles \*\***

**26 Les Iscles Lambruisse**

Ouvert du 01/01/25 au 31/12/25

Semaine non communiqué

06 82 76 00 11

ancv

FR

soit 6 personne(s) - 45 m<sup>2</sup>

Votre maison au cœur du Verdon. Entre mer et neige, détente et loisirs, découverte et activités : ski, randonnées, parapente, VTT, canoë... Idéal pour les amateurs de nature.

🚗 🏠 📶 🚗 📺 🛏️ 🌲



### Héliosios \*\*\*

321 chemin du Cougnas  
Saint-André-les-Alpes

Ouvert du 01/01/25 au 31/12/25

Nuitée de 260 à 300 € (hors juillet/août)

Semaine non communiqué

06 82 76 00 11  
locverdon04@gmail.com



4 chambre(s) soit 8 personne(s) - 150 m² - Village à moins de 2km

Grande maison avec terrain arboré au cœur du Verdon, proche du lac de Castillon et de l'école de parapente. Idéale pour séjour en famille ou entre amis.



### Authentique Cabanon Provençal \*\*\*

1032 route de Digne  
Saint-André-les-Alpes

Ouvert du 01/05/25 au 31/10/25

Semaine 1 000 €

06 83 87 90 52  
dubmarc@gmail.com



3 chambre(s) soit 6 personne(s) - 90 m² - Isolé

Magnifique propriété d'un hectare bénéficiant d'une vue somptueuse sur les montagnes et le lac de Castillon, située dans un espace isolé aux abords du village.



### Maison Allio \*\*\*

Route de Lambruisse  
Saint-André-les-Alpes

Ouvert du 01/05/25 au 31/10/25

Semaine à partir de 473 €

04 92 31 30 40  
info@gites-de-france-04.fr  
www.gdf04.fr/G33178



3 chambre(s) soit 6 personne(s) - 100 m²

En pleine campagne, gîte de charme, dans une maison indépendante rénovée comprenant un autre petit logement permanent à l'étage. Le gîte bénéficie d'une grande terrasse avec vue dégagée et d'un jardin privatif non clos.



### L'Olivier 1 \*\*

Chemin des Serres  
Saint-André-les-Alpes

Ouvert du 01/04/25 au 31/10/25

Semaine de 440 à 665 €

04 92 31 30 40  
info@gites-de-france-04.fr  
www.gdf04.fr/G33100



3 chambre(s) soit 6 personne(s) - 75 m²

Bel appartement avec accès direct au jardin.



### La Tuilière \*\*

Route de Nice  
Saint-André-les-Alpes

Ouvert du 29/03/25 au 15/11/25

Semaine à partir de 250 €

04 92 31 30 40  
info@gites-de-france-04.fr  
www.gdf04.fr/G33066



2 chambre(s) soit 6 personne(s) - 52 m²

Aux abords du lac de Castillon, maison indépendante rénovée mitoyenne à un petit logement permanent, aucun vis-à-vis, terrain et terrasse privatifs.







## Le Cerisier \*\*

Chemin des Serres  
Saint-André-les-Alpes

Ouvert du 01/04/25 au 31/10/25

Semaine de 409 à 645 €

04 92 31 30 40  
info@gites-de-france-04.fr  
www.gdf04.fr/G33089



3 chambre(s) soit 6 personne(s) - 67 m²

Joli appartement avec vue sur la campagne.



## Claudine Dumesnil \*\*\*

113 chemin des Crouès  
Saint-André-les-Alpes

Ouvert du 01/01/25 au 31/12/25

Semaine de 450 à 550 €

04 92 89 08 59 - 06 71 43 63 76  
robcla@hotmail.fr



2 chambre(s) soit 5 personne(s) - 75 m² - Village à moins de 2km

Maison indépendante de plain-pied avec jardin clôturé, située à 500 m des commerces pour profiter au mieux de votre séjour dans le Verdon.



## La Crémaillère \*\*

106 Grand Rue  
Saint-André-les-Alpes

Ouvert du 01/01/25 au 31/12/25

Semaine À partir de 380 €

04 92 89 01 21 - 06 60 06 29 74  
nicole.jandot@orange.fr  
www.gdf04.fr/G33134



2 chambre(s) soit 5 personne(s) - 65 m² - Centre village

Villa comprenant le gîte et le logement de la propriétaire avec parking et jardins privatifs située à 300 m du lac de Castillon (base nautique, baignade...) et à 100 m du centre du village, de ses commerces et de la gare des Chemins de Fer de Provence.



## Sarriette et Coccinelles \*\*\*

Voie Impériale  
Saint-André-les-Alpes

Ouvert du 01/01/25 au 31/12/25

Semaine non communiqué

06 64 93 76 55  
info@sarriette-et-coccinelles.fr  
www.sarriette-et-coccinelles.fr



2 chambre(s) soit 4 personne(s) - 50 m²

Venez vous ressourcer dans les Alpes de Haute Provence. Maison d'hôtes, ateliers et soins santé et bien-être en option.



## Eliane Tornier \*\*

244 chemin des Crouès  
Saint-André-les-Alpes

Ouvert du 01/01/25 au 31/12/25

Semaine 320 €

04 92 89 15 26 - 06 85 31 18 22  
eliane.tornier@gmail.com



1 chambre(s) soit 4 personne(s) - 40 m² - Village à moins de 2km

Appartement à l'étage d'une villa située dans un endroit calme, avec une petite terrasse offrant une vue dégagée sur les montagnes. Tous commerces à 500 m.





## Jacqueline Scalet \*\*

Traverse des Crouès  
Saint-André-les-Alpes

Ouvert du 01/06/25 au 30/09/25

Semaine à partir de 400 €



04 92 89 10 71

2 chambre(s) soit 4 personne(s) - 70 m² - Centre village

Rez-de-chaussée de villa avec jardin, au cœur du village de Saint André les Alpes. A proximité de tous commerces. Jardin avec salon et barbecue à votre disposition, parking privatif pour la voiture.



## L'Issole \*\*

776 route de Lambruisse  
Saint-André-les-Alpes

Ouvert du 01/06/25 au 30/09/25

Semaine non communiqué



04 92 89 02 22  
issolecamping@yahoo.fr  
www.camping-issole.fr

2 chambre(s) soit 4 personne(s) - 40 m² - Village à moins de 2km

Situé dans un cadre champêtre, à 800 m du centre du village de Saint-André les Alpes, en bordure de la rivière de l'Issole (accès direct).



## L'Olivier 2 \*\*

148 chemin des Serres  
Saint-André-les-Alpes

Ouvert du 01/01/25 au 31/12/25

Semaine À partir de 490 €



04 92 89 04 69 - 06 84 05 22 83  
carriere.location@wanadoo.fr

1 chambre(s) soit 4 personne(s) - 48 m² - Village à moins de 2km

Agréable appartement dans une villa de style provençal.



## La Provençale \*\*\*

13 avenue de la Gare  
Saint-André-les-Alpes

Ouvert du 01/01/25 au 31/12/25

Nuitée 65 €

Semaine À partir de 460 €



06 77 98 26 05  
daveau.a@gmail.com

1 chambre(s) soit 2 personne(s) - 22 m² - Centre village

Studio équipé, au cœur du village, dans une maison ancienne de 1900, grand jardin clos avec vue sur la montagne. Rez-de-jardin de la villa des propriétaires, vous pouvez disposer du jardin ombragé. Idéal pour les motos. Accueil privilégié. A bientôt !



## Studio 11 \*\*

11 lotissement du Lac  
Saint-André-les-Alpes

Ouvert du 01/01/25 au 31/12/25

Nuitée de 50 à 55 €

Semaine À partir de 350 €



06 11 20 37 13  
nagour@gmail.com

1 chambre(s) soit 2 personne(s) - 24 m² - Centre village

Joli F1 de plain-pied, bien équipé, dans un lotissement très calme situé dans le village de Saint André Les Alpes. Idéal randonnée et parapente.







## Le Temps d'une Pause \*\*

15 rue des Secaires  
Saint-Jacques

Ouvert du 05/04/25 au 31/10/25

Semaine de 576 à 617 €

04 92 31 30 40  
info@gites-de-france-04.fr  
www.gdf04.fr/G11478

anci

FR

1 chambre(s) soit 3 personne(s) - 80 m²

Dans une petite ruelle piétonne, maison de village mitoyenne entièrement rénovée avec goût ou une magnifique pièce aux pierres apparentes vous attendra avec son spa entièrement privatif.



## Domaine d'Aiguines \*\*

Domaine d'Aiguines  
Saint-Jacques

Ouvert du 29/03/25 au 01/11/25

Semaine non communiqué

04 92 31 30 40  
info@gites-de-france-04.fr  
www.gdf04.fr/G11329

anci

FR GB DE

1 chambre(s) soit 2 personne(s) - 51 m² - Isolé

Havre de paix. Située sur un vaste domaine agricole, avec une vue magnifique sur la vallée, cette ancienne ferme rénovée en pierres comprend le gîte, le logement des propriétaires et une auberge.



## Les Granges \*\*\*

4 place des Fontaines  
Saint-Julien-du-Verdon

Ouvert du 31/05/25 au 27/09/25

Semaine À partir de 560 €

06 77 87 28 43  
yvoncrouzat@gmail.com

anci

FR

1 chambre(s) soit 4 personne(s) - 40 m² - Centre village

En rez-de-jardin d'une villa tout confort, appartement à quelques pas du lac de Castillon et de la base de loisirs, dans un environnement préservé et calme.



## Gîte des Pins \*\*\*

48 chemin des Pins  
Saint-Julien-du-Verdon

Ouvert du 01/04/24 au 30/09/25

Nuitée 80 €

Semaine non communiqué

00 32 499 169 - 90  
geneve\_family@hotmail.com

anci

FR GB

soit 2 personne(s) - 21 m² - Village à moins de 2km

Joli meublé situé dans le lieu dit Les Clos, à 200m d'une petite crique sauvage facile d'accès et tranquille.



## Le Coulet \*\*

213 chemin du Coulet  
Saint-Lions

Ouvert du 15/03/25 au 15/11/25

Semaine de 360 à 480 €

04 92 31 30 40  
info@gites-de-france-04.fr  
www.gdf04.fr/G11141

anci

FR

2 chambre(s) soit 4 personne(s) - 48 m²

Maison mitoyenne au logement des propriétaires aux abords du hameau, dans une vallée calme et préservée, avec vue dégagée sur la campagne, jardin et terrasse privés.



## L'Ancienne Gendarmerie \*\*\*



Rue du Séminaire  
Senez

4 chambre(s) soit 8 personne(s) - 155 m²

Ouvert du 14/11/25 au 31/12/25

Cette authentique maison mitoyenne du 18ème siècle, entièrement rénovée avec beaucoup de goût, était l'ancienne gendarmerie du village, jusqu'en 1920.

Semaine de 550 à 750 €



04 92 31 30 40  
info@gites-de-france-04.fr  
www.gdf04.fr/G13143



## Gîte le Cabanon \*\*\*



56 chemin des granges  
Senez

2 chambre(s) soit 4 personne(s) - 65 m²

Ouvert du 05/04/25 au 31/10/25

Maison indépendante dans un quartier calme en bordure du village, jardin non clos et terrasse.

Semaine de 342 à 508 €



04 92 31 30 40  
info@gites-de-france-04.fr  
www.gdf04.fr/G13141



## La Pastorelle \*\*



Plan de Chaude  
Tartonne

3 chambre(s) soit 6 personne(s) - 75 m²

Ouvert du 01/01/25 au 31/12/25

A proximité de l'exploitation agricole des propriétaires, cette maison indépendante est très bien conçue pour un séjour en famille ou entre amis.

Semaine de 450 à 525 €



04 92 31 30 40  
info@gites-de-france-04.fr  
www.gdf04.fr/G11454



## Les Tilleuls \*\*



22 place des Vergunni  
Vergons

3 chambre(s) soit 6 personne(s) - 80 m²

Ouvert du 05/04/25 au 08/11/25

Un grand gîte doté d'un espace extérieur, pour séjourner en famille ou entre amis. Il bénéficie également d'une aire de jeux et d'un terrain de boules communaux attenants.

Semaine de 312 à 471 €



04 92 31 30 40  
info@gites-de-france-04.fr  
www.gdf04.fr/G33027



## Le Chêne \*



22 place des Vergunni  
Vergons

2 chambre(s) soit 6 personne(s) - 65 m²

Ouvert du 05/04/25 au 08/11/25

Le gîte, qui offre tout le confort nécessaire, est aménagé dans une maison de village. Il est attenant à deux autres gîtes, idéal pour les regroupements familiaux ou entre amis.

Semaine de 256 à 414 €



04 92 31 30 40  
info@gites-de-france-04.fr  
www.gdf04.fr/G33019





## Le Laurier \*

38 traverse du Château  
Vergons

Ouvert du 05/04/25 au 08/11/25

Semaine de 159 à 271 €

04 92 31 30 40  
info@gites-de-france-04.fr  
www.gdf04.fr/G33020



1 chambre(s) soit 4 personne(s) - 35 m<sup>2</sup>

A proximité du lac de Castillon, le gîte est voisin de 2 autres gîtes.  
Idéal pour un séjour entre amis ou un regroupement familial.



# Taxe de séjour

Lors de votre séjour vous devrez régler à l'hébergeur une taxe de séjour obligatoire. Selon le type d'hébergement et son classement les tarifs suivants sont appliqués :

Prix par jour et par personne à partir de 18 ans.

Hôtels, meublés et résidences de tourisme	Tarifs
Palace	5,28€
5 étoiles	3,85€
4 étoiles	2,86€
3 étoiles	1,87€
2 étoiles	1,10€
1 étoile	0,88€

Campings	Tarifs
5 étoiles 4 étoiles 3 étoiles	0,66€
2 étoiles 1 étoile non classés	0,22€

Villages de vacances	Tarifs
5 étoiles 4 étoiles	1,10€
3 étoiles 2 étoiles 1 étoile	0,88€

Hébergements hors classement	Tarifs
Auberges collectives	0,88€
Chambres d'hôtes	0,88€
Aires de camping-cars et des parcs de stationnement touristique par tranche de 24h	0,66€

Le tarif de la taxe de séjour des hébergements sans classement ou en attente de classement sauf les chambres d'hôtes, hébergements de plein air et auberges collectives est proportionnel. Il est de 5% du coût HT de la nuitée (avec un maximum de 4,80 €)

 **BON PLAN**  
RETROUVEZ TOUS LES  
HÉBERGEMENTS SUR  
**VERDONTOURISME.COM**



**Éco geste :** N'hésitez pas à laisser ce guide dans votre hébergement ou à le ramener dans l'un de nos bureaux d'information touristique, il peut être réutilisé.

Ce guide n'a pas de valeur contractuelle. Les informations sont données à titre indicatif sous la responsabilité juridique des prestataires et n'engagent en aucune façon Verdon Tourisme. L'Office de Tourisme Intercommunal Verdon Tourisme est classé en catégorie I par ADN et immatriculé au registre des opérateurs de voyages et de séjours par Atout France.







## Office de Tourisme Intercommunal VERDON TOURISME

+33 (0)4 84 32 04 04  
[www.verdontourisme.com](http://www.verdontourisme.com)  
[contact@verdontourisme.com](mailto:contact@verdontourisme.com)



**Annot**  
+33 (0)4 92 83 23 03  
**Colmars-les-Alpes**  
+33 (0)4 92 83 41 92

**Entrevaux**  
+33 (0)4 22 53 03 59  
**La-Palud-sur-Verdon**  
+33 (0)4 92 83 76 89

**Saint-André-les-Alpes**  
+33 (0)4 92 89 02 39



Crédits photos : Arnaud Brunet/Neus pour Verdon Tourisme, E.Buchoud, François Grados, Gilles Lapsard, Haute Provence Outdoor, Loïc Lagarde, JU Photos, Philippe Murtas Photographe pour Verdon Tourisme, PIXABAY, Robert Palomba Photographe, Thibault Vergoz, Tribe Sport Group, M.Simoulin/Verdon Pictures, Shutterstock.